



MONITORAGGIO PISL

CHI HA PARTECIPATO

OTTOBRE 2006

SOMMARIO

Premessa

1. INCONTRI DELLA CABINA DI REGIA
2. INCONTRI RELATIVI AI SINGOLI PISL
 - 2.1 INCONTRI PISL SAN SALVARIO
3. INCONTRI TEMATICI

Allegato: [PISL - Organigramma di Lavoro dei Tavoli](#)

Premessa

Il presente rapporto dà conto del lavoro di coordinamento e di concertazione, portato avanti dalla Pubblica Amministrazione nell'ambito della predisposizione dei PISL, in un periodo compreso fra il 31/01/2006 (data del primo incontro) e il 9/10/2006 (giorno in cui si è definito lo studio di fattibilità).

In questi mesi, abbiamo lavorato in un'ottica di costruzione di rete, affinché, sia il territorio, attraverso i suoi attori rappresentativi, sia l'amministrazione pubblica, fossero impegnati, fin dall'inizio, congiuntamente, in un processo di costruzione integrata delle politiche pubbliche.

In particolare, sono state organizzate **65 riunioni**, con una durata totale di **162,5 ore**. I tavoli di concertazione hanno coinvolto **9 consulenti** appartenenti a due diverse società di consulenza (ATC Projet e Ires Piemonte), **118 soggetti del personale interno**, provenienti da **4 circoscrizioni** (rappresentate da un totale di 19 soggetti) , **13 divisioni** e **27 settori del Comune**.

Sono, inoltre, stati coinvolti nella progettazione anche **95 attori locali**, di cui 29 a San Salvatoro, 18 a Falchera e 15 a Barriera di Milano. Nelle varie zone interessate dai PISL, si è cercato, in particolare, di migliorare il dialogo fra la Città ed alcuni enti territoriali rappresentativi, quali: *l'Agenzia di Sviluppo di San Salvatoro*, *il Comitato per lo Sviluppo della Falchera* e *il Tavolo Sociale di Barriera di Milano*.

Questi dati generali danno un'idea globale dell'impegno profuso per raccogliere tutte le competenze utili a creare la progettualità richiesta. Qui, di seguito, presentiamo, dunque, le varie attività realizzate, secondo un ordine cronologico e suddivise per area di intervento.

In particolare si farà riferimento a:

- n. 3 **incontri della cabina di regia**: si tratta di tavoli di concertazione, organizzati nell'ambito dell'amministrazione comunale, a volte alla presenza di uno o più assessori e aperti al pubblico. Essi costituiscono il più alto momento di sintesi e di riorientamento delle attività di programmazione, in quanto riuniscono, in una o più giornate, tutto l'insieme dei dipendenti pubblici interessati ai PISL.
- n. 41 **incontri relativi ai singoli PISL**: si tratta di incontri focalizzati solo ed esclusivamente sulle singole aree interessate dai PISL, e quindi, rispettivamente su San Salvatoro (n. 12), su Falchera (n. 10) e su Barriera di Milano (n. 19).
- n. 21 **incontri tematici trasversali a tutti i PISL**: si tratta di riunioni, generalmente incentrate sulle attività immateriali, che implicano approfondimenti comuni, utili per lo sviluppo di tutti i PISL.

L'obiettivo perseguito nella redazione delle seguenti schede coincide con la volontà di mantenere una memoria storica degli incontri effettuati, nonché di organizzare i dati raccolti, al fine di ottenere una visione analitica del processo nel suo insieme.

L'Ufficio per lo Sviluppo Economico

Incontri della CABINA DI REGIA

RIUNIONE	DATA	TEMA	PARTECIPANTI (Divisioni)
----------	------	------	--------------------------

Gennaio 2006

/	/	/	/
---	---	---	---

Febbraio 2006

PRIMA CABINA DI REGIA	21/02 /2006	<p>- Presentazione dei Pisl e primo momento di coordinamento con le società di consulenza.</p>	<p>Personale amministrativo <u>Lavoro, Orientamento e Formazione/ Ufficio per lo sviluppo economico:</u> Maurizio Florio, Elisabetta Bergamasco, Fabrizio Barbiero. <u>Urbanistica edilizia:</u> Giorgio Marcon, Cristina Cavalieri, Daniela Grognerdi, Angelica Ciocchetti, Paola Virano. <u>Edilizia residenziale/Settore periferie:</u> Susanna Canestri, Giovanni Magnano, Gianfranco Presutti. <u>Staff Ass. Lavoro e formazione:</u> Gianni Rossetti. Società di consulenza ATC Project – Carlo Novarino, Laura Einaudi, Francesco Sagoleo. Ires Piemonte – Giulio Givone.</p>
------------------------------	--------------------	--	---

Marzo 2006

--	--	--	--

Aprile 2006

SECONDA CABINA DI REGIA	13/04/2006	<p>- Stato di avanzamento della progettazione in riferimento ai tre PISL e riorientamento del lavoro.</p> <p>- Definizione di una proposta metodologica con relativo cronoprogramma per le attività.</p>	<p>Personale amministrativo <u>Lavoro, Orientamento e Formazione/ Ufficio per lo sviluppo economico:</u> Maurizio Florio, Elisabetta Bergamasco, Fabrizio Barbiero. <u>Urbanistica edilizia:</u> Giorgio Marcon, Cristina Cavalieri, Daniela Grognerdi, Angelica Ciocchetti, Paola Virano, Rosa Gilardi. <u>Edilizia residenziale/Settore periferie:</u> Susanna Canestri, Giovanni Magnano, Gianfranco Presutti. <u>Infrastrutture/Urbanizzazioni:</u> Giuseppe Serra. <u>Staff Ass. Dealessandri:</u> Gianni Rossetti. <u>Ambiente e verde:</u> Gabriele Bovo <u>Urbanistica commerciale:</u> Valter Cavallaro, Mattea Corsaro. Società di consulenza ATC Project – Carlo Novarino, Laura Einaudi, Francesco Sagoleo, Umberto Francione. Ires Piemonte – Giulio Givone, Maurizio Maggi, Giorgio Salza.</p>
--------------------------------	-------------------	--	--

Maggio 2006

/	/	/	/
---	---	---	---

Giugno 2006

/	/	/	/
---	---	---	---

Luglio 2006

TERZA CABINA DI REGIA	13/07/2006	<ul style="list-style-type: none"> - Descrizione dello stato di avanzamento della progettazione. - Riflessione sulle principali criticità ancora presenti, in riferimento ad ogni PISL. - Adozione di una visione comune in merito ad ogni PISL. - Confronto pubblico. 	<p>Personale amministrativo <u>Lavoro, Orientamento e Formazione/ Ufficio per lo sviluppo economico:</u> Maurizio Florio, Elisabetta Bergamasco, Fabrizio Barbiero, Dario Rinaudo. <u>Lavoro, Orientamento e Formazione/Formazione:</u> Giuseppe Povero, Guido Gulino <u>Promozione della Città:</u> Vittoria Girardi, Cristina Calandra <u>Vice Gabinetto del Sindaco/Sistema bibliotecario:</u> Paolo Messina <u>Vice Gabinetto del Sindaco/Musei:</u> Daniele Lupo Jallà <u>Consigliere Comunale:</u> Francesco Salinas <u>Commercio/Urbanistica commerciale:</u> Valter Cavallaro, Mattea Corsaro. <u>Urbanistica:</u> Francesca Cappelletto, Camilla Casati, Anna Petruzzi, Vincenza Meloni, Giorgio Marcon, Angelica Ciocchetti, Paola Virano, Rosa Gilardi, Cristina Cavalieri. <u>Edilizia residenziale/Settore periferie:</u> Susanna Canestri, Giovanni Magnano, Mario Gallo, Aldo Isnardi <u>Vice DG Servizi Tecnici/Grandi opere del verde:</u> Riccardo Guala, Paolo Miglietta, Piergiorgio Amerio <u>Infrastrutture:</u> Loris Forgia <u>Ambiente e verde:</u> Giuseppe Fogliato <u>Politiche Giovanili:</u> Carlotta Pavarin, Francesco Vignola, Daniela Rubin Saglia, Giuseppe Nota, Cristiana Quirico <u>Patrimonio:</u> Giovanni Maffiotto, Antonino Calvano, Aldo Elia, Mariagrazia Pedrotti, Dario Sardi <u>Assessore</u> Roberto Tricarico <u>Staff assessore</u> Dealessandri: Gianni Rossetti, Barbara Graglia <u>Staff Assessore</u> Borgione: Arianna Fusero <u>Staff Assessore</u> Montabone: Giovanni Ventura Società di consulenza ATC Project – Carlo Novarino, Laura</p>
------------------------------	-------------------	--	--

			Einaudi, Francesco Sagoleo, Umberto Franconi, Mario Torre Ires Piemonte – Maurizio Maggi, Alfredo Mela
--	--	--	---

Agosto 2006

/	/	/	/
---	---	---	---

Settembre 2006

/	/	/	/
---	---	---	---

Ottobre 2006

/	/	/	/
---	---	---	---

PISL SAN SALVARIO

RIUNIONE	DATA	TEMA	PARTECIPANTI (Divisioni)
----------	------	------	--------------------------

Gennaio 2006

/	/	/	/
---	---	---	---

Febbraio 2006

TAVOLO PISL SAN SALVARIO	16/02 /2006	<ul style="list-style-type: none"> - Possibile sede della "Casa di quartiere". - Integrazione culturale. - Frammentazione territoriale e commerciale. - Area mercatale di Via Madama Cristina. - Scuola e vitalità dell'attività associativa. 	<p>Personale amministrativo <u>Lavoro, Orientamento e Formazione/ Ufficio per lo sviluppo economico:</u> Fabrizio Barbiero, Elisabetta Bergamasco, Maurizio Florio <u>Urbanistica edilizia:</u> Giorgio Marcon. <u>Urbanistica commerciale:</u> Raffaella Ghiggia. <u>Strumentazione urbanistica:</u> Francesca Meloni, Paola Virano. <u>Edilizia residenziale:</u> Susanna Canestri. <u>Politiche giovanili:</u> Carlotta Pavarin. Società di Consulenza: ATC Project – Carlo Novarino, Laura Einaudi. . Ires Piemonte – Maurizio Maggi, Giulio Givone, Giorgio Salza. Altri attori interessati: <u>Agenzia di Sviluppo di San Salvario:</u> Chiara Marabisso, Stefano Cardinali, Roberto Arnaudo <u>Polizia Municipale</u> : Maria Couello, Rosanna Dellarouc , Enzo Rogina. <u>Comitato San Salvario</u> : Carla Rossi <u>Associazione Borgo 8:</u> Enzo Bianco.</p>
--------------------------	-------------	--	---

Marzo 2006

PARTECIPAZIONE ALLA PRESENTAZIONE DELLA RICERCA SU "L'INTEGRAZIONE SCOLASTICA A SAN SALVARIO"	28/03 /2006	<ul style="list-style-type: none"> - Presentazione della ricerca. - Riflessioni sui risultati di un'indagine fra gli operatori della scuola e la popolazione del quartiere per "conoscere, riconoscersi e migliorare". 	<p>Personale amministrativo <u>Lavoro, Orientamento e Formazione/ Ufficio per lo sviluppo economico:</u> Fabrizio Barbiero</p> <p>Società di consulenza ATC Project –Laura Einaudi, Francesco Sagoleo.</p>
---	-------------	--	---

Aprile 2006

INCONTRO CON L'AGENZIA DI SVILUPPO DI SAN	26/04/2006	<ul style="list-style-type: none"> - Presentazione e confronto sul progetto di 	<p>Personale amministrativo <u>Lavoro, Orientamento e Formazione/ Ufficio per lo sviluppo economico:</u></p>
---	------------	---	--

SALVARIO		ridestinazione degli Ex-Bagni Pubblici.	Maurizio Florio, Elisabetta Bergamasco, Fabrizio Barbiero. Società di consulenza ATC Project: Laura Einaudi, Francesco Sagoleo, Umberto Franconi Altri attori interessati: <i>Agenzia di sviluppo di San Salvario</i>
-----------------	--	---	---

Maggio 2006

SOPRALLUOGO EX-BAGNI PUBBLICI	04/05 /2006	-Osservazione diretta dell'edificio.	Personale amministrativo <u>Lavoro, Orientamento e Formazione/ Ufficio per lo sviluppo economico:</u> Elisabetta Bergamasco, Fabrizio Barbiero <u>Patrimonio Tecnico:</u> Giovanni Maffiotto, Federico Giacomini <u>Urbanistica Edilizia:</u> Giorgio Marcon <u>Edilizia Residenziale:</u> Susanna Canestri Società di consulenza: ATC Project: Laura Einaudi. . Ires Piemonte: Giorgio Salza Altri attori interessati: <i>Agenzia di sviluppo di San Salvario</i>
INCONTRO CON L'AGENZIA DI SVILUPPO DI SAN SALVARIO	11/05 /2006	- Confronto sullo stato di avanzamento della progettazione in merito alla ridestinazione degli Ex-Bagni Pubblici.	Personale amministrativo <u>Lavoro, Orientamento e Formazione/ Ufficio per lo sviluppo economico:</u> Fabrizio Barbiero, <u>Patrimonio Tecnico:</u> Federico Giacobini <u>Edilizia Residenziale:</u> Susanna Canestri <u>Servizi Sociali:</u> Beppe Taddeo, Busso Marina Società di consulenza ATC Project: Laura Einaudi. . Ires Piemonte: Giorgio Salza Altri attori interessati: <i>Agenzia di sviluppo di San Salvario</i>
TAVOLO SUL PARCO DEL VALENTINO	16/05 /2006	- Discussione sulla riqualificazione del Parco del Valentino - Riflessione sulla ridefinizione dell'asse museale.	Personale amministrativo <u>Lavoro, Orientamento e Formazione/ Ufficio per lo sviluppo economico:</u> Maurizio Florio, Fabrizio Barbiero. <u>Urbanistica Edilizia:</u> Giorgio Marcon, Giacomo Leonardi, Vincenza Meloni <u>Edilizia Residenziale:</u> Giovanni Magnano <u>Vice direzione servizi tecnici:</u> Riccardo Guala, Miglietta Paolo <u>Ambiente e verde:</u> Gabriele Bovo, Giuseppe Fogliato, Claudia Bertolotto, <u>Infrastrutture:</u> Alessandro Faraggiana, Lelia Guglielminotti Società di consulenza ATC Project: Laura Einaudi, Giuseppe Sagoleo . Ires Piemonte: Giorgio Salza, Giulio Givone, Maurizio Maggi

Giugno 2006

TAVOLO PISL SUGLI EX-BAGNI PUBBLICI	14/06 /2006	- Confronto idee progettuali sviluppate dal personale	Personale amministrativo <u>Lavoro, Orientamento e Formazione/ Ufficio per lo sviluppo economico:</u> Elisabetta Bergamasco, Fabrizio
---	-------------	---	--

		amministrativo e dall'agenzia di San Salvario .	Barbiero <u>Patrimonio Tecnico</u> : Giovanni Maffiotto, Federico Giacomini <u>Edilizia Residenziale</u> : Susanna Canestri Società di consulenza : ATC: Laura Einaudi, Umberto Franconi Altri attori interessati : <i>Agenzia di sviluppo di San Salvario</i> <i>Associazione ASAI</i>
INCONTRO CON IL PRESIDENTE DELLA CIRCOSCRIZIONE 8	23/06 /2006	-Presentazione e confronto con il Presidente ed i referenti della Circoscrizione 8 in merito alle linee-guida progettuali relative al PISL di San Salvario	Personale amministrativo <u>Lavoro, Orientamento e Formazione/ Ufficio per lo sviluppo economico</u> : Maurizio Florio, Elisabetta Bergamasco, Fabrizio Barbiero <u>Edilizia Residenziale</u> : Giovanni Magnano, Susanna Canestri <u>Circoscrizione 8</u> : Mario Cornelio Levi (presidente) , Francesco Rivarelli <u>Staff Assessore Dealessandri</u> : Giovanni Rossetti Società di consulenza ATC: Laura Einaudi, Carlo Novarino
INCONTRO PER LE CONCESSIONI- EX BAGNI PUBBLICI	23/06 /2006	-Verifica della procedura amministrativa in merito alle concessioni.	Personale amministrativo <u>Lavoro, Orientamento e Formazione/ Ufficio per lo sviluppo economico</u> : Maurizio Florio, Elisabetta Bergamasco, Fabrizio Barbiero <u>Edilizia Residenziale</u> : Giovanni Magnano, Susanna Canestri <u>Circoscrizione 8</u> : Mario Cornelio Levi, Francesco Rivarelli <u>Patrimonio</u> : Antonio Calvano <u>Urbanistica</u> : Mario Viano (Assessore), Giorgio Marcon <u>Staff Assessore Dealessandri</u> : Giovanni Rossetti Società di consulenza ATC: Laura Einaudi, Carlo Novarino

Luglio 2006

/	/	/	/
---	---	---	---

Agosto 2006

SOPRALLUOGO OSPEDALE OMEOPATICO CON DIRIGENTE ASL	25/08 /2006	-Osservazione diretta dell'edificio	Società di consulenza ATC: Laura Einaudi. Altri attori : Dirigente ASL
--	-------------	-------------------------------------	--

Settembre 2006

TAVOLO PISL SAN SALVARIO – INCONTRO CONCLUSIVO CON LA CIRCOSCRIZIONE 8	25/09/2006	-Discussione sullo stato di avanzamento della progettazione. -Confronto e dibattito pubblico	Personale amministrativo <u>Lavoro, Orientamento e Formazione/</u> <u>Ufficio per lo sviluppo economico:</u> Elisabetta Bergamasco, Fabrizio Barbiero <u>Edilizia Residenziale:</u> Giovanni Magnano <u>Servizi sociali:</u> Rita Turino <u>Turismo/Promozione territoriale:</u> Cristina Calandra <u>Ambiente e verde:</u> Giuseppe Fogliato <u>Assessore per l'integrazione:</u> Ilda Curti <u>Staff Assessore Curti:</u> Carlo Massucco <u>Staff Assessore Montabone:</u> Riccardi. <u>Presidente Circoscrizione 8:</u> Mario Cornelio Levi <u>Rappresentanti della Circoscrizione 8:</u> Castagno Diego, De Donato Carolina, Rinarelli Francesco, Salza Paolo, Di Nicolai Pietro. Società di consulenza ATC: Laura Einaudi. IRES: Giorgio Salza
TAVOLO PISL SAN SALVARIO – INCONTRO CONCLUSIVO CON L'AGENZIA DI SAN SALVARIO E LA CITTADINANZA	26/09/2006	-Discussione sullo stato di avanzamento della progettazione. -Confronto e dibattito pubblico	Personale amministrativo <u>Lavoro, Orientamento e Formazione/</u> <u>Ufficio per lo sviluppo economico:</u> Elisabetta Bergamasco, Fabrizio Barbiero <u>Edilizia Residenziale:</u> Giovanni Magnano, Susanna Canestri <u>Turismo/Promozione territoriale:</u> Cristina Calandra <u>Commercio:</u> Valter Cavallaro, Raffaella Ghiggia. <u>Staff Assessore Curti:</u> Carlo Massucco <u>Presidente Circoscrizione 8:</u> Mario Cornelio Levi <u>Rappresentanti della Circoscrizione 8:</u> Di Nicolai Pietro. Società di consulenza ATC: Laura Einaudi, Mario Torre. Altri attori interessati: <i>Agenzia di Sviluppo si San Salvario:</i> Giovanni Carpinelli (Presidente), Bocco Andrea, Arnaudi Roberto, Bozzola Roberto, Fideleo Angela, Boerus Frusco Achille, Bertoluzzi Marco, Di Pasqua Rossi Carla, Meduri Emanuela. <u>Associazione Evoluzione S.M:</u> Darò <u>Associazione Opportunanda:</u> Giacomina Tagliaferro <u>Associazione Commercianti Madama</u> Cristina: Laura Patriti <u>Legambiente Ecopolis:</u> Vittorio Bianco <u>Cooperativa Accomazzi:</u> Servente <u>Oratorio San Luigi:</u> Mauro Aigotti

			Ass. SS. Pietro e Paolo: Fabrizio Bosco <u>Teatro Livingston</u> : Marco Mazza, Paolo De Sanctis Associazione Baretto: Giulietta Alfieri <u>SPI Cgil – Lega 8</u> : Giacomo Ceriana Mayneri <u>Confartigianato Torino</u> : Solia Franco
--	--	--	--

Ottobre 2006

/	/	/	/
---	---	---	---

INCONTRI TEMATICI

RIUNIONE	DATA	TEMA	PARTECIPANTI (Divisioni)
----------	------	------	--------------------------

Gennaio 2006

/	/	/	/
---	---	---	---

Febbraio 2006

/	/	/	/
---	---	---	---

Marzo 2006

INCONTRO DI COORDINAMENTO PER TUTTI I PISL	01-02/03/2006	<p>-Coordinamento delle attività di studio e di ricerca finora portate avanti e discussione sull'avanzamento dei lavori.</p> <p>-Presentazione per ogni PISL delle idee progettuali identificate dalle due società di consulenza che si occupano della redazione dello studio di fattibilità e discussione delle stesse.</p>	<p>Personale amministrativo <u>Lavoro, Orientamento e Formazione/ Ufficio per lo sviluppo economico:</u> Maurizio Florio, Elisabetta Bergamasco, Fabrizio Barbiero. <u>Urbanistica edilizia:</u> Giorgio Marcon. Società di consulenza ATC Project – Carlo Novarino, Laura Einaudi, Francesco Sagoleo. Ires Piemonte – Giulio Givone.</p>
INCONTRO DI COORDINAMENTO PER TUTTI I PISL E INCONTRO SUL COMMERCIO	30/03/2006	<p>-Discussione sullo stato delle attività di ricerca per ogni PISL - Descrizione dei metodi di lavoro delle due società di Consulenza, nonché richiesta cronoprogramma indicativo delle prossime attività di studio</p> <p>-Dibattito sul commercio a Borgata tesso.</p>	<p>Personale amministrativo <u>Lavoro, Orientamento e Formazione/ Ufficio per lo sviluppo economico:</u> Maurizio Florio, Elisabetta Bergamasco, Fabrizio Barbiero, <u>Urbanistica edilizia:</u> Giorgio Marcon. <u>Urbanistica commerciale:</u> Valter Cavallaro, Matteo Corsaro. Società di consulenza ATC Project – Carlo Novarino, Laura Einaudi, Francesco Sagoleo. Ires Piemonte – Maurizio Maggi, Giulio Givone, Giorgio Salza.</p>

Aprile 2006

/	/	/	/
---	---	---	---

Maggio 2006

/	/	/	/
---	---	---	---

Giugno 2006

INCONTRO CON LA DIVISIONE INFRASTRUTTURE	06/06/2006	- Incontro in materia di viabilità e infrastrutture relativo a tutti i PISL	Personale amministrativo <u>Lavoro, Orientamento e Formazione/</u> <u>Ufficio per lo sviluppo economico:</u> Maurizio Florio, Fabrizio Barbiero <u>Infrastrutture e viabilità:</u> Roberto Bertasio, Biagio Burdizzo, Alessandro Faraggiana, Giuseppe Serra. Società di consulenza ATC: Laura Einaudi, Carlo Novarino
INCONTRO CON LA DIVISIONE COMMERCIO	08/06/2006	- Incontro in materia di politiche di promozione del commercio relativo a tutti i PISL	Personale amministrativo <u>Lavoro, Orientamento e Formazione/</u> <u>Ufficio per lo sviluppo economico:</u> Fabrizio Barbiero <u>Urbanistica Commerciale:</u> Valter Cavallaro Società di consulenza ATC: Laura Einaudi, Umberto Franconi
INCONTRO DI COORDINAMENTO IRES/ATC PROJET	09/06/2006	-Incontro di coordinamento e di ripartizione del lavoro fra le due agenzie di consulenza	Società di consulenza ATC: Laura Einaudi, Umberto Franconi Ires Piemonte – Maurizio Maggi, Giulio Givone, Giorgio Salza.
INCONTRO SULLE POLITICHE IMPRENDITORIALI	27/06/2006	- Incontro in materia di politiche imprenditoriali relativo a tutti i PISL	Personale amministrativo <u>Lavoro, Orientamento e Formazione:</u> Fabrizio Barbiero, Elio Gaveglio, Giovanni Rossetti <u>Politiche Giovanili:</u> Cristina Quirico, Daniele De Leonardis Società di consulenza: ATC: Laura Einaudi, Umberto Franconi, Carlo Novarino
INCONTRO SULLE MISURE DI PROMOZIONE TERRITORIALE	29/06/2006	-Incontro in materia di promozione territoriale relativo a tutti i PISL	Personale amministrativo <u>Lavoro, Orientamento e Formazione/</u> <u>Ufficio per lo sviluppo economico:</u> Elisabetta Bergamasco, Fabrizio Barbiero <u>Turismo:</u> Cristina Calandra, Vittoria Gilardi Società di consulenza ATC: Laura Einaudi, Umberto Franconi
INCONTRO SULLE POLITICHE ATTIVE DEL LAVORO	30/06/2006	-Incontro in materia di attive del lavoro relativo a tutti i PISL	Personale amministrativo <u>Lavoro, Orientamento e Formazione:</u> Fabrizio Barbiero, Elisabetta Bergamasco, Barbara Graglia, Giovanni Rossetti, Giuseppe Povero Società di consulenza ATC: Laura Einaudi, Umberto Franconi, Carlo Novarino

Luglio 2006

INCONTRO SULLE MISURE DI SOSTEGNO ALLE IMPRESE CON IL SETTORE POLITICHE GIOVANILI	05/07/2006	-Incontro in materia di iniziative di promozione imprenditoriale, indirizzata ai giovani.	Personale amministrativo <u>Lavoro, Orientamento e Formazione:</u> Fabrizio Barbiero, Elisabetta Bergamasco <u>Politiche Giovanili:</u> Alberto Ritucci, Cristiana Quirico Società di consulenza ATC: Laura Einaudi, Umberto Franconi, Carlo Novarino
INCONTRO SULLE POLITICHE ATTIVE DEL LAVORO	10/07/2006	-Incontro in materia di politiche attive del lavoro, relative a tutti PISL.	Personale amministrativo <u>Lavoro, Orientamento e Formazione:</u> Fabrizio Barbiero, Elisabetta Bergamasco, Barbara Graglia, Giovanni Rossetti, Giuseppe Povero Società di consulenza ATC: Laura Einaudi, Umberto Franconi, Carlo Novarino

INCONTRO IN PREPARAZIONE ALLA CABINA DI REGIA	11/07/2006	-Confronto fra Ufficio per lo sviluppo economico e progettisti ATC e IRES	Personale amministrativo <u>Lavoro, Orientamento e Formazione:</u> Maurizio Florio, Elisabetta Bergamasco, Fabrizio Barbiero <u>Edilizia Residenziale:</u> Giovanni Magnano Società di consulenza ATC: Laura Einaudi, Umberto Franconi, Carlo Novarino, Mario Torre, Giuseppe Sagoleo IRES: Giorgio Salza
INCONTRO DI COORDINAMENTO CON GLI ASSESSORI	12/07/2006	-Confronto sulle tematiche più rilevanti in riferimento ai tre Pisl	Personale amministrativo <u>Lavoro, Orientamento e Formazione:</u> Elisabetta Bergamasco Giunta Comunale <u>Assessore</u> Mario Viano <u>Assessore</u> Tom Dealessandri <u>Assessore</u> Roberto Tricarico <u>Assessore</u> Elda Tessore
INCONTRO CON L'ASSESSORE ILDA CURTI	14/07/2006	-Stato avanzamento lavori dei tre Pisl, con approfondimenti sulle modalità di acquisizione e sull'eventuale destinazione dell'Ospedale Omeopatico	Personale amministrativo <u>Lavoro, Orientamento e Formazione:</u> Maurizio Florio, Fabrizio Barbiero <u>Circoscrizione VIII:</u> Mario Cornelio, Francesco Rivarelli <u>Servizi Sociali:</u> Monica Lo Cascio, Arianna Fusero Giunta Comunale <u>Assessore</u> Ilda Curti <u>Assessore</u> Mario Viano <u>Assessore</u> Marco Borgione <u>Assessore</u> Marta Levi

Agosto 2006

INCONTRO DI COORDINAMENTO/ URBANISTICA E	18/08/2006	-Definizione degli interventi materiali di natura	Personale amministrativo: <u>Lavoro, Orientamento e Formazione:</u> Fabrizio Barbiero
--	------------	---	---

VIABILITÀ		urbanistica e sulla viabilità, relativi ad ogni PISL	Ambiente e verde: Gabriele Bovo Società di consulenza ATC: Laura Einaudi
-----------	--	--	---

Settembre 2006

INCONTRO CON I SERVIZI SOCIALI	06/09/2006	-Approfondimento sugli ambiti di interesse del settore servizi sociali, in riferimento ad ogni PISL	Personale amministrativo: <u>Lavoro, Orientamento e Formazione:</u> Elisabetta Bergamasco, Fabrizio Barbiero. <u>Edilizia Residenziale:</u> Giovanni Magnano <u>Servizi Sociali:</u> Rita Turino
INCONTRO CON L'ASSESSORE PER L'INTEGRAZIONE ILDA CURTI (1)	07/09/2006	-Presentazione stato dell'arte della progettazione relativa ai tre PISL e discussione in merito.	Personale amministrativo: <u>Lavoro, Orientamento e Formazione:</u> Maurizio Florio, Elisabetta Bergamasco, Fabrizio Barbiero <u>Edilizia Residenziale:</u> Giovanni Magnano, Gianfranco Presutti <u>Turismo/Promozione territoriale:</u> Cristina Calandra <u>Urbanistica:</u> Giorgio Marcon Ass. all'integrazione: Ilda Curti <u>Staff Assessore Curti:</u> Carlo Massucco <u>Staff Assessore Dealessandri:</u> Gianni Rossetti
INCONTRO DI COORDINAMENTO	08/09/2006	-Discussione sugli elementi di criticità rilevati rispetto allo stato dell'arte della progettazione, relativa ai tre PISL	Personale amministrativo: <u>Lavoro, Orientamento e Formazione:</u> Maurizio Florio, Elisabetta Bergamasco, Fabrizio Barbiero <u>Staff Assessore Dealessandri:</u> Gianni Rossetti Società di consulenza ATC: Laura Einaudi, Francesco Sagoleo, Umberto Francone
INCONTRO CON L'ASSESSORE PER L'INTEGRAZIONE ILDA CURTI (2)	13/09/2006	-Presentazione stato dell'arte della progettazione relativa ai tre PISL e discussione in merito.	Personale amministrativo: <u>Lavoro, Orientamento e Formazione:</u> Maurizio Florio, Elisabetta Bergamasco, Fabrizio Barbiero <u>Edilizia Residenziale:</u> Giovanni Magnano, Gianfranco Presutti <u>Turismo/Promozione territoriale:</u> Cristina Calandra <u>Urbanistica:</u> Giorgio Marcon Ass. all'integrazione: Ilda Curti <u>Staff Assessore Curti:</u> Carlo Massucco <u>Staff Assessore Dealessandri:</u> Gianni Rossetti Società di consulenza ATC: Laura Einaudi, Umberto Francone

Ottobre 2006

TAVOLO DI COORDINAMENTO CONCLUSIVO (1)	05/10/2006	-Definizione conclusiva linee progettuali e confronto sullo	Personale amministrativo: <u>Lavoro, Orientamento e Formazione:</u> Maurizio Florio, Elisabetta Bergamasco, Fabrizio Barbiero <u>Edilizia Residenziale:</u>
--	------------	---	--

		<p>stato dell'arte della redazione dello studio di fattibilità per ogni PISL</p>	<p>Giovanni Magnano, Gianfranco Presutti <u>Urbanistica:</u> Giorgio Marcon <u>Staff Assessore Dealessandri:</u> Gianni Rossetti Società di consulenza ATC: Carlo Novarino, Laura Einaudi, Umberto Frantone, Francesco Sagoleo IRES: Giorgio Salza</p>
<p>TAVOLO DI COORDINAMENTO CONCLUSIVO (2)</p>	<p>09/10/2006</p>	<p>-Definizione conclusiva linee progettuali e confronto sullo stato dell'arte della redazione dello studio di fattibilità per ogni PISL</p>	<p>Personale amministrativo: <u>Lavoro, Orientamento e Formazione:</u> Maurizio Florio, Elisabetta Bergamasco, Fabrizio Barbiero <u>Edilizia Residenziale:</u> Giovanni Magnano, Gianfranco Presutti <u>Urbanistica:</u> Giorgio Marcon <u>Staff Assessore Dealessandri:</u> Gianni Rossetti Società di consulenza ATC: Laura Einaudi, Umberto Frantone, Francesco Sagoleo Ires Piemonte: Giulio Givone, Alfredo Mela</p>

Allegato

Programmi Integrati di Sviluppo Locale

ORGANIGRAMMA DI LAVORO DEI TAVOLI

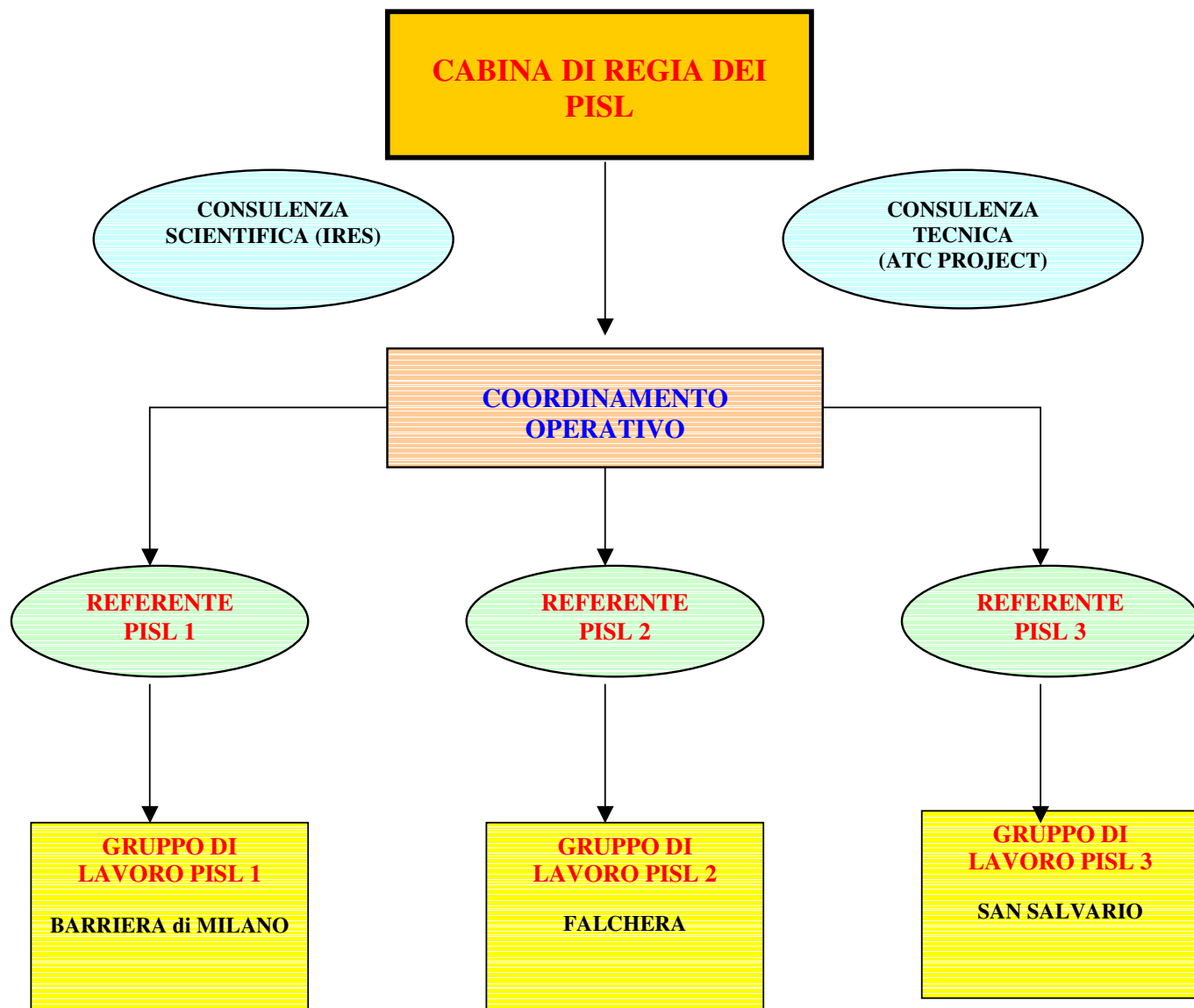

I COMPONENTI DEI TAVOLI

I) CABINA DI REGIA

Compiti:

- Individua e indica la metodologia di lavoro
- Mantiene il collegamento con la parte politica
- Monitora e approva lo stato di avanzamento degli studi

Componenti:

1. Coordinamento generale dei Pisl
2. Settore Periferie
3. Urban
4. Atc
5. Finpiemonte
6. Ires

II) COORDINAMENTO GENERALE DEI PISL

Compiti:

- coordinamento organizzativo
- coordinamento amministrativo
- coordinamento tecnico

Componenti:

1. Settore Sportello Imprese (gestione organizzativa ed amministrativa)
2. Settore Sportello Imprese + Settore Urbanistica (coordinamento tecnico)

III) CONSULENZA SCIENTIFICA

Compiti:

- Rispetto alla “**Cabina di regia**”: definizione di un modello di lavoro per la definizione dei fabbisogni territoriali.
- Nell’ambito dei “**gruppi di lavoro**”: supporto all’individuazione degli interventi da proporre sui territori oggetto dei PISL, valutazione di pertinenza tra bisogni e risultati attesi.

Componenti:

1. IRES

IV) REFERENTE PISL

Compiti:

- Coordinamento organizzativo del gruppo di lavoro
- Guida alla redazione del programma

Componenti:

1. Settore Sportello Imprese
2. Settore Urbanistica

V) GRUPPO DI LAVORO PISL

Compiti:

- Definizione e attuazione del programma di lavoro,
- Redazione del programma integrato di sviluppo locale

Componenti:

