



# **MONITORAGGIO PISL**

***CHI HA PARTECIPATO***

**OTTOBRE 2006**

## **SOMMARIO**

### **Premessa**

#### **1. INCONTRI DELLA CABINA DI REGIA**

#### **2. INCONTRI RELATIVI AI SINGOLI PISL**

##### **2.1 INCONTRI PISL FALCHERA**

#### **3. INCONTRI TEMATICI**

**Allegato:** **PISL - Organigramma di Lavoro dei Tavoli**

## Premessa

Il presente rapporto dà conto del lavoro di coordinamento e di concertazione, portato avanti dalla Pubblica Amministrazione nell'ambito della predisposizione dei PISL, in un periodo compreso fra il 31/01/2006 (data del primo incontro) e il 9/10/2006 (giorno in cui si è definito lo studio di fattibilità).

In questi mesi, abbiamo lavorato in un'ottica di costruzione di rete, affinché, sia il territorio, attraverso i suoi attori rappresentativi, sia l'amministrazione pubblica, fossero impegnati, fin dall'inizio, congiuntamente, in un processo di costruzione integrata delle politiche pubbliche.

In particolare, sono state organizzate **65 riunioni**, con una durata totale di **162,5 ore**. I tavoli di concertazione hanno coinvolto **9 consulenti** appartenenti a due diverse società di consulenza (ATC Projet e Ires Piemonte), **118 soggetti del personale interno**, provenienti da **4 circoscrizioni** (rappresentate da un totale di 19 soggetti) , **13 divisioni** e **27 settori del Comune**.

Sono, inoltre, stati coinvolti nella progettazione anche **95 attori locali**, di cui 29 a San Salvario, 18 a Falchera e 15 a Barriera di Milano. Nelle varie zone interessate dai PISL, si è cercato, in particolare, di migliorare il dialogo fra la Città ed alcuni enti territoriali rappresentativi, quali: *l'Agenzia di Sviluppo di San Salvario*, *il Comitato per lo Sviluppo della Falchera* e *il Tavolo Sociale di Barriera di Milano*.

Questi dati generali danno un'idea globale dell'impegno profuso per raccogliere tutte le competenze utili a creare la progettualità richiesta. Qui, di seguito, presentiamo, dunque, le varie attività realizzate, secondo un ordine cronologico e suddivise per area di intervento.

In particolare si farà riferimento a:

- **n. 3 incontri della cabina di regia:** si tratta di tavoli di concertazione, organizzati nell'ambito dell'amministrazione comunale, a volte alla presenza di uno o più assessori e aperti al pubblico. Essi costituiscono il più alto momento di sintesi e di riorientamento delle attività di programmazione, in quanto riuniscono, in una o più giornate, tutto l'insieme dei dipendenti pubblici interessati ai PISL.
- **n. 41 incontri relativi ai singoli PISL:** si tratta di incontri focalizzati solo ed esclusivamente sulle singole aree interessate dai PISL, e quindi, rispettivamente su San Salvario (n. 12), su Falchera (n. 10) e su Barriera di Milano (n. 19).
- **n. 21 incontri tematici trasversali a tutti i PISL:** si tratta di riunioni, generalmente incentrate sulle attività immateriali, che implicano approfondimenti comuni, utili per lo sviluppo di tutti i PISL.

L'obiettivo perseguito nella redazione delle seguenti schede coincide con la volontà di mantenere una memoria storica degli incontri effettuati, nonché di organizzare i dati raccolti, al fine di ottenere una visione analitica del processo nel suo insieme.

*L'Ufficio per lo Sviluppo Economico*

# Incontri della CABINA DI REGIA

RIUNIONE	DATA	TEMA	PARTECIPANTI (Divisioni)
----------	------	------	--------------------------

## Gennaio 2006

/	/	/	/
---	---	---	---

## Febbraio 2006

<b>PRIMA CABINA DI REGIA</b>	<b>21/02/2006</b>	- Presentazione del Pisl e primo momento di coordinamento con le società di consulenza.	<b>Personale amministrativo</b> <u>Lavoro, Orientamento e Formazione/ Ufficio per lo sviluppo economico:</u> Maurizio Florio, Elisabetta Bergamasco, Fabrizio Barbiero. <u>Urbanistica edilizia:</u> Giorgio Marcon, Cristina Cavalieri, Daniela Grogna, Angelica Ciocchetti, Paola Virano. <u>Edilizia residenziale/Settore periferie:</u> Susanna Canestri, Giovanni Magnano, Gianfranco Presutti. <u>Staff Ass. Lavoro e formazione:</u> Gianni Rossetti. <b>Società di consulenza</b> ATC Project – Carlo Novarino, Laura Einaudi, Francesco Sagoleo. Ires Piemonte – Giulio Givone.
------------------------------	-------------------	---	---

## Marzo 2006

--	--	--	--

## Aprile 2006

<b>SECONDA CABINA DI REGIA</b>	<b>13/04/2006</b>	- Stato di avanzamento della progettazione in riferimento ai tre PISL e riorientamento del lavoro.  - Definizione di una proposta metodologica con relativo cronoprogramma per le attività.	<b>Personale amministrativo</b> <u>Lavoro, Orientamento e Formazione/ Ufficio per lo sviluppo economico:</u> Maurizio Florio, Elisabetta Bergamasco, Fabrizio Barbiero. <u>Urbanistica edilizia:</u> Giorgio Marcon, Cristina Cavalieri, Daniela Grogna, Angelica Ciocchetti, Paola Virano, Rosa Gilardi. <u>Edilizia residenziale/Settore periferie:</u> Susanna Canestri, Giovanni Magnano, Gianfranco Presutti. <u>Infrastrutture/Urbanizzazioni:</u> Giuseppe Serra. <u>Staff Ass. Dealessandri:</u> Gianni Rossetti. <u>Ambiente e verde:</u> Gabriele Bovo <u>Urbanistica commerciale:</u> Valter Cavallaro, Mattea Corsaro. <b>Società di consulenza</b> ATC Project – Carlo Novarino, Laura Einaudi, Francesco Sagoleo, Umberto Francone. Ires Piemonte – Giulio Givone, Maurizio
--------------------------------	-------------------	---	---

			Maggi, Giorgio Salza.
--	--	--	-----------------------

### Maggio 2006

/	/	/	/
---	---	---	---

### Giugno 2006

/	/	/	/
---	---	---	---

### Luglio 2006

<b>TERZA CABINA DI REGIA</b>	<b>13/07/2006</b>	<ul style="list-style-type: none"> <li>- Descrizione dello stato di avanzamento della progettazione.</li> <li>- Riflessione sulle principali criticità ancora presenti, in riferimento ad ogni PISL.</li> <li>- Adozione di una visione comune in merito ad ogni PISL.</li> <li>- Confronto pubblico.</li> </ul>	<p><b>Personale amministrativo</b>  <u>Lavoro, Orientamento e Formazione/ Ufficio per lo sviluppo economico:</u> Maurizio Florio, Elisabetta Bergamasco, Fabrizio Barbiero, Dario Rinaudo.  <u>Lavoro, Orientamento e Formazione/Formazione:</u> Giuseppe Povero, Guido Gulino  <u>Promozione della Città:</u> Vittoria Girardi, Cristina Calandra  <u>Vice Gabinetto del Sindaco/Sistema bibliotecario:</u> Paolo Messina  <u>Vice Gabinetto del Sindaco/Musei:</u> Daniele Lupo Jallà  <u>Consigliere Comunale:</u> Francesco Salinas  <u>Commercio/Urbanistica commerciale:</u> Valter Cavallaro, Mattea Corsaro.  <u>Urbanistica:</u> Francesca Cappelletto, Camilla Casati, Anna Petruzzi, Vincenza Meloni, Giorgio Marcon, Angelica Ciocchetti, Paola Virano, Rosa Gilardi, Cristina Cavalieri.  <u>Edilizia residenziale/Settore periferie:</u> Susanna Canestri, Giovanni Magnano, Mario Gallo, Aldo Isnardi  <u>Vice DG Servizi Tecnici/Grandi opere del verde:</u> Riccardo Guala, Paolo Miglietta, Piergiorgio Amerio  <u>Infrastrutture:</u> Loris Forgia  <u>Ambiente e verde:</u> Giuseppe Fogliato  <u>Politiche Giovanili:</u> Carlotta Pavarin, Francesco Vignola, Daniela Rubin Saglia, Giuseppe Nota, Cristiana Quirico  <u>Patrimonio:</u> Giovanni Maffiotto, Antonino Calvano, Aldo Elia, Mariagrazia Pedrotti, Dario Sardi  <u>Assessore</u> Roberto Tricarico  <u>Staff assessore</u> Dealessandri: Gianni Rossetti, Barbara Graglia  <u>Staff Assessore</u> Borgione: Arianna Fusero  <u>Staff Assessore</u> Montabone: Giovanni Ventura</p>
------------------------------	-------------------	--	---

			<b>Società di consulenza</b> ATC Project – Carlo Novarino, Laura Einaudi, Francesco Sagoleo, Umberto Franconi, Mario Torre Ires Piemonte – Maurizio Maggi, Alfredo Mela
--	--	--	---

**Agosto 2006**

/	/	/	/
---	---	---	---

**Settembre 2006**

/	/	/	/
---	---	---	---

**Ottobre 2006**

/	/	/	/
---	---	---	---

# PISL VERDE FALCHERA

RIUNIONE	DATA	TEMA	PARTECIPANTI (Divisioni)
----------	------	------	--------------------------

## Gennaio 2006

/	/	/	/
---	---	---	---

## Febbraio 2006

<b>TAVOLO PISL FALCHERA</b>	<b>20/02 /2006</b>	- Discussione sulla situazione urbanistica dell'area, sulla viabilità e parcheggi; e presentazione de progetto preliminare denominato "Laghetti Falchera".	<b>Personale amministrativo</b> <u>Lavoro, Orientamento e Fomazione/ Ufficio per lo sviluppo economico</u> Maurizio Florio, Elisabetta Bergamasco, Fabrizio Barbiero <u>Urbanistica edilizia:</u> Giorgio Marcon. <u>Urbanistica edilizia/Settore procedure amministrative:</u> Anna Petruzzi, Francesca Cappelletto. <u>Urbanistica commerciale:</u> Raffaella Ghiggia. <u>Strumentazione urbanistica:</u> Savino Nesta. <u>Edilizia residenziale /Periferie:</u> Mario Gallo. <u>Rappresentante Circoscrizioni 6:</u> Umberto Vai <b>Società di consulenza</b> ATC Project – Carlo Novarino, Laura Einaudi, Francesco Sagoleo. Ires Piemonte – Giorgio Salza <b>Altri attori interessati:</b> <u>Comitato Sviluppo Falchera:</u> Mario Alba, Umberto Grassi, Rodolfo Grasso <u>Politecnico di Torino:</u> Cristina Marietta. <u>ASM Urbana S.p.a.:</u> Patrizia Santi.
---------------------------------	--------------------	--	---

## Marzo 2006

/	/	/	/
---	---	---	---

## Aprile 2006

<b>INCONTRO SULLA SCUOLA AMBROSINI</b>	<b>12/04/2006</b>	- Incontro con Il Dirigente delle Biblioteche, Dott. Messina per individuare un progetto di riconversione della ex Scuola Ambrosini in una biblioteca.	<b>Personale amministrativo</b> <u>Lavoro, Orientamento e Fomazione/ Ufficio per lo sviluppo economico</u> Fabrizio Barbiero <b>Società di consulenza</b> ATC Project – Laura Einaudi, Francesco Sagoleo
--	-------------------	--	--

## Maggio 2006

INCONTRO SULLA SCUOLA AMBROSINI	03/05 /2006	- Discussione sul progetto di riqualificazione della Scuola Ambrosini e di ridestinazione della stessa a polo bibliotecario.	<b>Personale amministrativo</b> <u>Lavoro, Orientamento e Formazione/ Ufficio per lo sviluppo economico</u> Fabrizio Barbiero <u>Servizi tecnici:</u> Rosalba Stura <b>Società di consulenza</b> ATC Project – Laura Einaudi
INCONTRO CON BOR.SET.TO	19/05 /2006	Discussione sulla variante urbanistica dell'area Bor.set.to.	<b>Personale amministrativo</b> <u>Lavoro, Orientamento e Formazione/ Ufficio per lo sviluppo economico</u> Fabrizio Barbiero <u>Urbanistica edilizia:</u> Giorgio Marcon, Paola Virano <u>Urbanistica edilizia:</u> Rosa Adalgisa Gilardi <b>Società di consulenza</b> ATC Project – Laura Einaudi
INCONTRO CON LO STUDIO “BASSANINI”	23/05 /2006	- Confronto con i progettisti dell'area Bor.set.to.	<b>Società di consulenza</b> ATC Project – Carlo Novarino, Laura Einaudi
TAVOLO PISL FALCHERA	24/05 /2006	-Presentazione dell'avanzamento della progettazione in merito al PISL Falchera (in particolare, riqualificazione dell'area dei Laghetti Falchera)	<b>Personale amministrativo</b> <u>Lavoro, Orientamento e Formazione/ Ufficio per lo sviluppo economico:</u> Fabrizio Barbiero <u>Edilizia residenziale:</u> Mario Gallo, Giovanni Magnano <u>Urbanistica edilizia:</u> Giorgio Marcon, Savino Nesta, Giacomo Leonardi. <b>Società di consulenza</b> ATC Project – Carlo Novarino, Laura Einaudi IRES – Giorgio Salza <b>Altri attori interessati:</b> <u>Comitato Sviluppo Falchera:</u> Rodolfo Grasso, Elisabetta Garigali, Erika Mattarella. <u>Ass. Bici e dintorni:</u> Mario Agnese <u>El Barrio-CISV:</u> Chiara Cattai, Katia Bouc <u>Biblioteca Falchera:</u> Carmela Sanna <u>Ass. L'Olimpo:</u> Michele Irenze <u>I.C. “L. Da Vinci”:</u> Luisa Ferrero <u>Ass. Gente di Falchera:</u> Amilcare De Leo, Umberto Grassi. Mario Alba <u>SPICGL:</u> Roberto Slaviero <u>Cittadini:</u> Silvano Rolfini, Giacomo Chissotti

### Giugno 2006

INCONTRO SUI “LAGHETTI FALCHERA”	28/06/2006	-Confronto sulle idee progettuali relative alla riqualificazione e ridestinazione	<b>Personale amministrativo</b> <u>Lavoro, Orientamento e Formazione/ Ufficio per lo sviluppo economico:</u> Fabrizio Barbiero, Elisabetta Bergamasco
--	------------	---	--



		dell'area dei "Laghetti Falchera"	Edilizia residenziale: Mario Gallo <u>Vice DG Servizi Tecnici/Grandi Opere del Verde</u> : Pier Giorgio Amerio <u>Circoscrizione 6</u> : Michele Riccardi <b>Altri attori interessati</b> : Comitato Sviluppo Falchera: Rodolfo Grasso <b>Società di consulenza</b> ATC-Project – Laura Einaudi, Mario Torre IRES – Giorgio Salza
--	--	---	--

### Luglio 2006

INCONTRO CON IL PRESIDENTE DELLA CIRCOSCRIZIONE 6	06/07/2006	-Presentazione dell'avanzamento della progettazione in merito al PISL Falchera.	<b>Personale amministrativo</b> <u>Lavoro, Orientamento e Formazione/</u> <u>Ufficio per lo sviluppo economico</u> : Fabrizio Barbiero, Elisabetta Bergamasco, Maurizio Florio. <u>Urbanistica</u> : Giorgio Marcon <u>Rappresentanti Circoscrizione 6</u> : Luigi Malaroda (presidente), Nunzia Del Vento, Riccardi Michele. <b>Altri attori interessati</b> : <i>Comitato Sviluppo Falchera</i> : Rodolfo Grasso <b>Società di consulenza</b> ATC-Project – Laura Einaudi, Umberto Francone
SOPRALLUOGO ROTONDA E LAGHETTI FALCHERA	25/07/2006	-Osservazione diretta dei luoghi inclusi nel PISL	<b>Personale amministrativo</b> <u>Lavoro, Orientamento e Formazione/</u> <u>Ufficio per lo sviluppo economico</u> : Fabrizio Barbiero, Elisabetta Bergamasco, Maurizio Florio. <u>Urbanistica</u> : Giorgio Marcon <u>Edilizia residenziale</u> : Mario Gallo <u>Vice DG Servizi Tecnici/Grandi Opere del</u> <u>Verde</u> : Pier Giorgio Amerio, Azzalini Fabio <u>Sport/tempo Libero</u> : Gianni Ventura <u>Verde/Tutela ambiente</u> : Maria Grazia Trucano <b>Altri attori interessati</b> : <i>Comitato Sviluppo Falchera</i> : Rodolfo Grasso <u>El Barrio-CISV</u> : Katia Bouc <b>Società di consulenza</b> ATC-Project – Laura Einaudi, Umberto Frantone IRES – Giorgio Salza

### Agosto 2006

SOPRALLUOGO LAGHETTI	24/08/2006	- Osservazione diretta dei Laghetti	<b>Personale amministrativo</b> <u>Vice DG Servizi Tecnici/Grandi Opere del</u>
-------------------------	------------	--	--

FALCHERA		Falchera	Verde: Pier Giorgio Amerio <b>Società di consulenza</b> ATC-Project – Laura Einaudi
----------	--	----------	---

**Settembre 2006**

/	/	/	/
---	---	---	---

**Ottobre 2006**

/	/	/	/
---	---	---	---

# INCONTRI TEMATICI

RIUNIONE	DATA	TEMA	PARTECIPANTI (Divisioni)
----------	------	------	--------------------------

## Gennaio 2006

/	/	/	/
---	---	---	---

## Febbraio 2006

/	/	/	/
---	---	---	---

## Marzo 2006

<b>INCONTRO DI COORDINAMENTO PER TUTTI I PISL</b>	<b>01-02/03/2006</b>	<p>-Coordinamento delle attività di studio e di ricerca finora portate avanti e discussione sull'avanzamento dei lavori.</p> <p>-Presentazione per ogni PISL delle idee progettuali identificate dalle due società di consulenza che si occupano della redazione dello studio di fattibilità e discussione delle stesse.</p>	<p><b>Personale amministrativo</b>  <u>Lavoro, Orientamento e Formazione/ Ufficio per lo sviluppo economico:</u>  Maurizio Florio, Elisabetta Bergamasco, Fabrizio Barbiero.  <u>Urbanistica edilizia:</u> Giorgio Marcon.  <b>Società di consulenza</b>  ATC Project – Carlo Novarino, Laura Einaudi, Francesco Sagoleo.  Ires Piemonte – Giulio Givone.</p>
<b>INCONTRO DI COORDINAMENTO PER TUTTI I PISL E INCONTRO SUL COMMERCIO</b>	<b>30/03/2006</b>	<p>-Discussione sullo stato delle attività di ricerca per ogni PISL - Descrizione dei metodi di lavoro delle due società di Consulenza, nonché richiesta cronoprogramma indicativo delle prossime attività di studio</p> <p>-Dibattito sul commercio a Borgata tesso.</p>	<p><b>Personale amministrativo</b>  <u>Lavoro, Orientamento e Formazione/ Ufficio per lo sviluppo economico:</u>  Maurizio Florio, Elisabetta Bergamasco, Fabrizio Barbiero,  <u>Urbanistica edilizia:</u> Giorgio Marcon.  <u>Urbanistica commerciale:</u> Valter Cavallaro, Mattea Corsaro.  <b>Società di consulenza</b>  ATC Project – Carlo Novarino, Laura Einaudi, Francesco Sagoleo.  Ires Piemonte – Maurizio Maggi, Giulio Givone, Giorgio Salza.</p>

## Aprile 2006

/	/	/	/
---	---	---	---

## Maggio 2006

/	/	/	/
---	---	---	---

## Giugno 2006

<b>INCONTRO CON LA DIVISIONE INFRASTRUTTURE</b>	<b>06/06/2006</b>	- Incontro in materia di viabilità e infrastrutture relativo a tutti i PISL	<b>Personale amministrativo</b> Lavoro, Orientamento e Formazione/ <u>Ufficio per lo sviluppo economico:</u> Maurizio Florio, Fabrizio Barbiero Infrastrutture e viabilità: Roberto Bertasio, Biagio Burdizzo, Alessandro Faraggiana, Giuseppe Serra. <b>Società di consulenza</b> ATC: Laura Einaudi, Carlo Novarino
<b>INCONTRO CON LA DIVISIONE COMMERCIO</b>	<b>08/06/2006</b>	- Incontro in materia di politiche di promozione del commercio relativo a tutti i PISL	<b>Personale amministrativo</b> Lavoro, Orientamento e Formazione/ <u>Ufficio per lo sviluppo economico:</u> Fabrizio Barbiero <u>Urbanistica Commerciale:</u> Valter Cavallaro <b>Società di consulenza</b> ATC: Laura Einaudi, Umberto Franconi
<b>INCONTRO DI COORDINAMENTO IRES/ATC PROJET</b>	<b>09/06/2006</b>	-Incontro di coordinamento e di ripartizione del lavoro fra le due agenzie di consulenza	<b>Società di consulenza</b> ATC: Laura Einaudi, Umberto Franconi Ires Piemonte – Maurizio Maggi, Giulio Givone, Giorgio Salza.
<b>INCONTRO SULLE POLITICHE IMPRENDITORIALI</b>	<b>27/06/2006</b>	- Incontro in materia di politiche imprenditoriali relativo a tutti i PISL	<b>Personale amministrativo</b> Lavoro, Orientamento e Formazione: Fabrizio Barbiero, Elio Gaveglio, Giovanni Rossetti <u>Politiche Giovanili:</u> Cristina Quirico, Daniele De Leonardis <b>Società di consulenza:</b> ATC: Laura Einaudi, Umberto Franconi, Carlo Novarino
<b>INCONTRO SULLE MISURE DI PROMOZIONE TERRITORIALE</b>	<b>29/06/2006</b>	-Incontro in materia di promozione territoriale relativo a tutti i PISL	<b>Personale amministrativo</b> Lavoro, Orientamento e Formazione/ <u>Ufficio per lo sviluppo economico:</u> Elisabetta Bergamasco, Fabrizio Barbiero <u>Turismo:</u> Cristina Calandra, Vittoria Gilardi <b>Società di consulenza</b> ATC: Laura Einaudi, Umberto Franconi
<b>INCONTRO SULLE POLITICHE ATTIVE DEL LAVORO</b>	<b>30/06/2006</b>	-Incontro in materia di attive del lavoro relativo a tutti i PISL	<b>Personale amministrativo</b> Lavoro, Orientamento e Formazione: Fabrizio Barbiero, Elisabetta Bergamasco, Barbara Graglia, Giovanni Rossetti, Giuseppe Povero <b>Società di consulenza</b> ATC: Laura Einaudi, Umberto Franconi, Carlo Novarino

## Luglio 2006

INCONTRO SULLE MISURE DI SOSTEGNO ALLE IMPRESE CON IL SETTORE POLITICHE GIOVANILI	05/07/2006	-Incontro in materia di iniziative di promozione imprenditoriale, indirizzata ai giovani.	<b>Personale amministrativo</b> <u>Lavoro, Orientamento e Formazione:</u> Fabrizio Barbiero, Elisabetta Bergamasco <u>Politiche Giovanili:</u> Alberto Ritucci, Cristiana Quirico <b>Società di consulenza</b> ATC: Laura Einaudi, Umberto Franconi, Carlo Novarino
INCONTRO SULLE POLITICHE ATTIVE DEL LAVORO	10/07/2006	-Incontro in materia di politiche attive del lavoro, relative a tutti PISL.	<b>Personale amministrativo</b> <u>Lavoro, Orientamento e Formazione:</u> Fabrizio Barbiero, Elisabetta Bergamasco, Barbara Graglia, Giovanni Rossetti, Giuseppe Povero <b>Società di consulenza</b> ATC: Laura Einaudi, Umberto Franconi, Carlo Novarino

INCONTRO IN PREPARAZIONE ALLA CABINA DI REGIA	11/07/2006	-Confronto fra Ufficio per lo sviluppo economico e progettisti ATC e IRES	<b>Personale amministrativo</b> <u>Lavoro, Orientamento e Formazione:</u> Maurizio Florio, Elisabetta Bergamasco, Fabrizio Barbiero <u>Edilizia Residenziale:</u> Giovanni Magnano <b>Società di consulenza</b> ATC: Laura Einaudi, Umberto Franconi, Carlo Novarino, Mario Torre, Giuseppe Sagoleo IRES: Giorgio Salza
INCONTRO DI COORDINAMENTO CON GLI ASSESSORI	12/07/2006	-Confronto sulle tematiche più rilevanti in riferimento ai tre Pisl	<b>Personale amministrativo</b> <u>Lavoro, Orientamento e Formazione:</u> Elisabetta Bergamasco <b>Giunta Comunale</b> <u>Assessore</u> Mario Viano <u>Assessore</u> Tom Dealessandri <u>Assessore</u> Roberto Tricarico <u>Assessore</u> Elda Tessore
INCONTRO CON L'ASSESSORE ILDA CURTI	14/07/2006	-Stato avanzamento lavori dei tre Pisl, con approfondimenti sulle modalità di acquisizione e sull'eventuale destinazione dell'Ospedale Omeopatico	<b>Personale amministrativo</b> <u>Lavoro, Orientamento e Formazione:</u> Maurizio Florio, Fabrizio Barbiero <u>Circoscrizione VIII:</u> Mario Cornelio, Francesco Rivarelli <u>Servizi Sociali:</u> Monica Lo Cascio, Arianna Fusero <b>Giunta Comunale</b> <u>Assessore</u> Ilda Curti <u>Assessore</u> Mario Viano <u>Assessore</u> Marco Borgione <u>Assessore</u> Marta Levi

### Agosto 2006

INCONTRO DI COORDINAMENTO/ URBANISTICA E VIABILITÀ	18/08/2006	-Definizione degli interventi materiali di natura urbanistica e sulla	<b>Personale amministrativo:</b> <u>Lavoro, Orientamento e Formazione:</u> Fabrizio Barbiero <u>Ambiente e verde:</u> Gabriele Bovo
--	------------	---	---

		viabilità, relativi ad ogni PISL	<b>Società di consulenza</b> ATC: Laura Einaudi
--	--	----------------------------------	--

### Settembre 2006

<b>INCONTRO CON I SERVIZI SOCIALI</b>	06/09/2006	-Approfondimento sugli ambiti di interesse del settore servizi sociali, in riferimento ad ogni PISL	<b>Personale amministrativo:</b> <u>Lavoro, Orientamento e Formazione:</u> Elisabetta Bergamasco, Fabrizio Barbiero. <u>Edilizia Residenziale:</u> Giovanni Magnano <u>Servizi Sociali:</u> Rita Turino
<b>INCONTRO CON L'ASSESSORE PER L'INTEGRAZIONE ILDA CURTI (1)</b>	07/09/2006	-Presentazione stato dell'arte della progettazione relativa ai tre PISL e discussione in merito.	<b>Personale amministrativo:</b> <u>Lavoro, Orientamento e Formazione:</u> Maurizio Florio, Elisabetta Bergamasco, Fabrizio Barbiero <u>Edilizia Residenziale:</u> Giovanni Magnano, Gianfranco Presutti <u>Turismo/Promozione territoriale:</u> Cristina Calandra <u>Urbanistica:</u> Giorgio Marcon Ass. all'integrazione: Ilda Curti <u>Staff Assessore Curti:</u> Carlo Massucco <u>Staff Assessore Dealessandri:</u> Gianni Rossetti
<b>INCONTRO DI COORDINAMENTO</b>	08/09/2006	-Discussione sugli elementi di criticità rilevati rispetto allo stato dell'arte della progettazione, relativa ai tre PISL	<b>Personale amministrativo:</b> <u>Lavoro, Orientamento e Formazione:</u> Maurizio Florio, Elisabetta Bergamasco, Fabrizio Barbiero <u>Staff Assessore Dealessandri:</u> Gianni Rossetti <b>Società di consulenza</b> ATC: Laura Einaudi, Francesco Sagoleo, Umberto Francone
<b>INCONTRO CON L'ASSESSORE PER L'INTEGRAZIONE ILDA CURTI (2)</b>	13/09/2006	-Presentazione stato dell'arte della progettazione relativa ai tre PISL e discussione in merito.	<b>Personale amministrativo:</b> <u>Lavoro, Orientamento e Formazione:</u> Maurizio Florio, Elisabetta Bergamasco, Fabrizio Barbiero <u>Edilizia Residenziale:</u> Giovanni Magnano, Gianfranco Presutti <u>Turismo/Promozione territoriale:</u> Cristina Calandra <u>Urbanistica:</u> Giorgio Marcon Ass. all'integrazione: Ilda Curti <u>Staff Assessore Curti:</u> Carlo Massucco <u>Staff Assessore Dealessandri:</u> Gianni Rossetti <b>Società di consulenza</b> ATC: Laura Einaudi, Umberto Francone

### Ottobre 2006

<b>TAVOLO DI COORDINAMENTO CONCLUSIVO (1)</b>	05/10/2006	-Definizione conclusiva linee progettuali e confronto sullo stato dell'arte della	<b>Personale amministrativo:</b> <u>Lavoro, Orientamento e Formazione:</u> Maurizio Florio, Elisabetta Bergamasco, Fabrizio Barbiero <u>Edilizia Residenziale:</u> Giovanni Magnano, Gianfranco Presutti
---	------------	---	--

		redazione dello studio di fattibilità per ogni PISL	Urbanistica: Giorgio Marcon <u>Staff Assessore Dealessandri:</u> Gianni Rossetti <b>Società di consulenza</b> ATC: Carlo Novarino, Laura Einaudi, Umberto Frantone, Francesco Sagoleo IRES: Giorgio Salza
<b>TAVOLO DI COORDINAMENTO CONCLUSIVO (2)</b>	09/10/2006	-Definizione conclusiva linee progettuali e confronto sullo stato dell'arte della redazione dello studio di fattibilità per ogni PISL	<b>Personale amministrativo:</b> <u>Lavoro, Orientamento e Formazione:</u> Maurizio Florio, Elisabetta Bergamasco, Fabrizio Barbiero <u>Edilizia Residenziale:</u> Giovanni Magnano, Gianfranco Presutti <u>Urbanistica:</u> Giorgio Marcon <u>Staff Assessore Dealessandri:</u> Gianni Rossetti <b>Società di consulenza</b> ATC: Laura Einaudi, Umberto Frantone, Francesco Sagoleo Ires Piemonte: Giulio Givone, Alfredo Mela

Allegato

**Programmi Integrati di Sviluppo Locale**

**ORGANIGRAMMA DI LAVORO DEI TAVOLI**

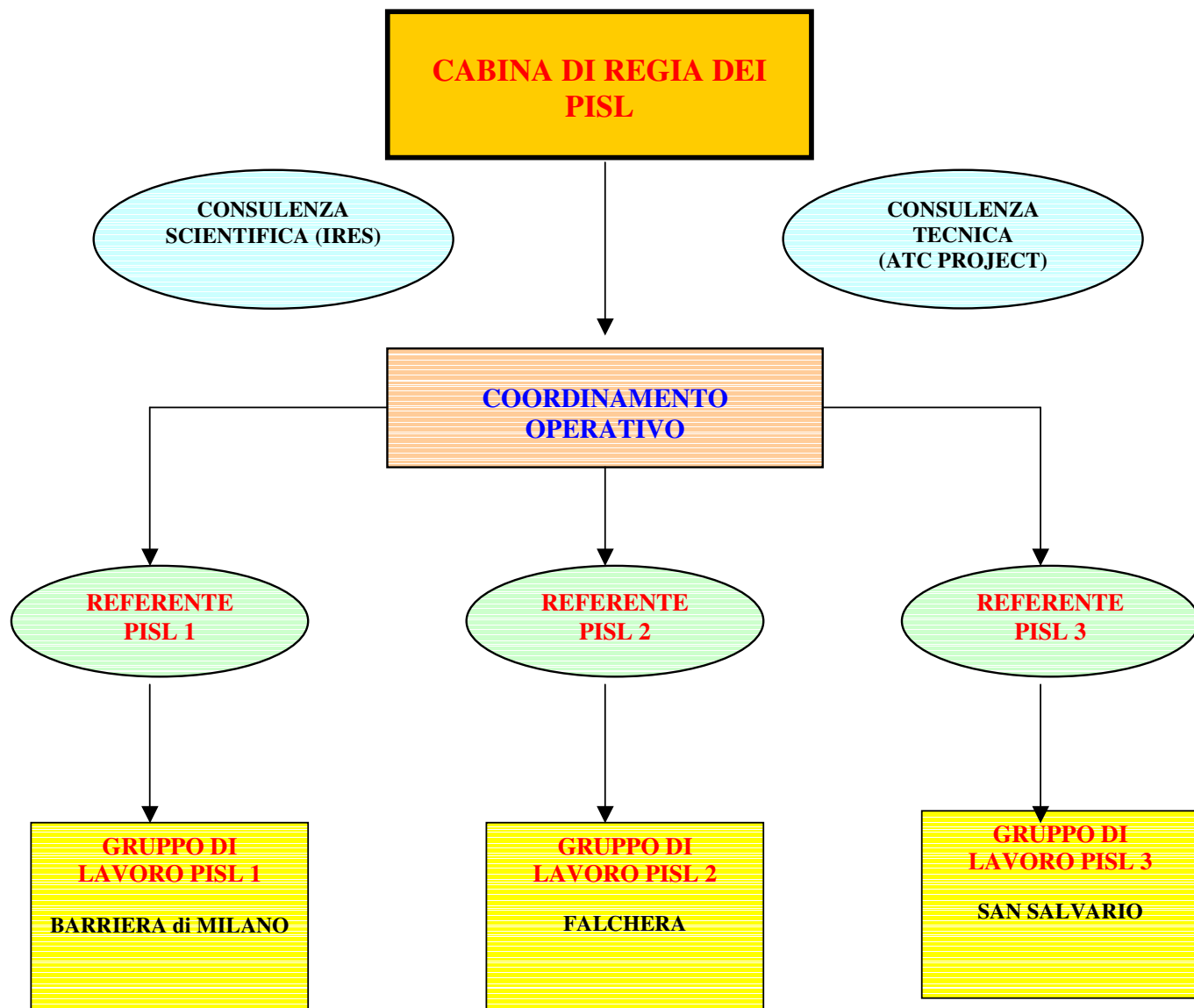



## I COMPONENTI DEI TAVOLI

### I) CABINA DI REGIA

#### Compiti:

- Individua e indica la metodologia di lavoro
- Mantiene il collegamento con la parte politica
- Monitora e approva lo stato di avanzamento degli studi

#### Componenti:

1. Coordinamento generale dei Pisl
2. Settore Periferie
3. Urban
4. Atc
5. Finpiemonte
6. Ires

### II) COORDINAMENTO GENERALE DEI PISL

#### Compiti:

- coordinamento organizzativo
- coordinamento amministrativo
- coordinamento tecnico

#### Componenti:

1. Settore Sportello Imprese ( gestione organizzativa ed amministrativa)
2. Settore Sportello Imprese + Settore Urbanistica ( coordinamento tecnico)

### III) CONSULENZA SCIENTIFICA

#### Compiti:

- Rispetto alla “**Cabina di regia**”: definizione di un modello di lavoro per la definizione dei fabbisogni territoriali.
- Nell’ambito dei “**gruppi di lavoro**”: supporto all’individuazione degli interventi da proporre sui territori oggetto dei PISL, valutazione di pertinenza tra bisogni e risultati attesi.

#### Componenti:

1. IRES

#### IV) REFERENTE PISL

##### Compiti:

- Coordinamento organizzativo del gruppo di lavoro
- Guida alla redazione del programma

##### Componenti:

1. Settore Sportello Imprese
2. Settore Urbanistica

#### V) GRUPPO DI LAVORO PISL

##### Compiti:

- Definizione e attuazione del programma di lavoro,
- Redazione del programma integrato di sviluppo locale

##### Componenti:

