



MONITORAGGIO PISL

CHI HA PARTECIPATO

OTTOBRE 2006

SOMMARIO

Premessa

- 1. INCONTRI DELLA CABINA DI REGIA**
- 2. INCONTRI RELATIVI AI SINGOLI PISL**
 - 2.1 INCONTRI PISL BARRIERA MILANO/BORGATA TESSO**
- 3. INCONTRI TEMATICI**

Allegato: **[PISL - Organigramma di Lavoro dei Tavoli](#)**

Premessa

Il presente rapporto dà conto del lavoro di coordinamento e di concertazione, portato avanti dalla Pubblica Amministrazione nell'ambito della predisposizione dei PISL, in un periodo compreso fra il 31/01/2006 (data del primo incontro) e il 9/10/2006 (giorno in cui si è definito lo studio di fattibilità).

In questi mesi, abbiamo lavorato in un'ottica di costruzione di rete, affinché, sia il territorio, attraverso i suoi attori rappresentativi, sia l'amministrazione pubblica, fossero impegnati, fin dall'inizio, congiuntamente, in un processo di costruzione integrata delle politiche pubbliche.

In particolare, sono state organizzate **65 riunioni**, con una durata totale di **162,5 ore**. I tavoli di concertazione hanno coinvolto **9 consulenti** appartenenti a due diverse società di consulenza (ATC Projet e Ires Piemonte), **118 soggetti del personale interno**, provenienti da **4 circoscrizioni** (rappresentate da un totale di 19 soggetti) , **13 divisioni** e **27 settori del Comune**.

Sono, inoltre, stati coinvolti nella progettazione anche **95 attori locali**, di cui 29 a San Salvario, 18 a Falchera e 15 a Barriera di Milano. Nelle varie zone interessate dai PISL, si è cercato, in particolare, di migliorare il dialogo fra la Città ed alcuni enti territoriali rappresentativi, quali: *l'Agenzia di Sviluppo di San Salvario*, *il Comitato per lo Sviluppo della Falchera* e *il Tavolo Sociale di Barriera di Milano*.

Questi dati generali danno un'idea globale dell'impegno profuso per raccogliere tutte le competenze utili a creare la progettualità richiesta. Qui, di seguito, presentiamo, dunque, le varie attività realizzate, secondo un ordine cronologico e suddivise per area di intervento.

In particolare si farà riferimento a:

- **n. 3 incontri della cabina di regia**: si tratta di tavoli di concertazione, organizzati nell'ambito dell'amministrazione comunale, a volte alla presenza di uno o più assessori e aperti al pubblico. Essi costituiscono il più alto momento di sintesi e di riorientamento delle attività di programmazione, in quanto riuniscono, in una o più giornate, tutto l'insieme dei dipendenti pubblici interessati ai PISL.
- **n. 41 incontri relativi ai singoli PISL**: si tratta di incontri focalizzati solo ed esclusivamente sulle singole aree interessate dai PISL, e quindi, rispettivamente su San Salvario (n. 12), su Falchera (n. 10) e su Barriera di Milano (n. 19).
- **n. 21 incontri tematici trasversali a tutti i PISL**: si tratta di riunioni, generalmente incentrate sulle attività immateriali, che implicano approfondimenti comuni, utili per lo sviluppo di tutti i PISL.

L'obiettivo perseguito nella redazione delle seguenti schede coincide con la volontà di mantenere una memoria storica degli incontri effettuati, nonché di organizzare i dati raccolti, al fine di ottenere una visione analitica del processo nel suo insieme.

L'Ufficio per lo Sviluppo Economico

Incontri della CABINA DI REGIA

RIUNIONE	DATA	TEMA	PARTECIPANTI (Divisioni)
----------	------	------	--------------------------

Gennaio 2006

/	/	/	/
---	---	---	---

Febbraio 2006

PRIMA CABINA DI REGIA	21/02 /2006	- Presentazione dei Pisl e primo momento di coordinamento con le società di consulenza.	Personale amministrativo <u>Lavoro, Orientamento e Formazione/ Ufficio per lo sviluppo economico:</u> Maurizio Florio, Elisabetta Bergamasco, Fabrizio Barbiero. <u>Urbanistica edilizia:</u> Giorgio Marcon, Cristina Cavalieri, Daniela Grogardi, Angelica Ciocchetti, Paola Virano. <u>Edilizia residenziale/Settore periferie:</u> Susanna Canestri, Giovanni Magnano, Gianfranco Presutti. <u>Staff Ass. Lavoro e formazione:</u> Gianni Rossetti. Società di consulenza ATC Project – Carlo Novarino, Laura Einaudi, Francesco Sagoleo. Ires Piemonte – Giulio Givone.
------------------------------	--------------------	-----------------------------------------------------------------------------------------	-----------------------------------------------------------------------------------------------------------------------------------------------------------------------------------------------------------------------------------------------------------------------------------------------------------------------------------------------------------------------------------------------------------------------------------------------------------------------------------------------------------------------------------------------------------------------------------------------------------------

Marzo 2006

--	--	--	--

Aprile 2006

SECONDA CABINA DI REGIA	13/04/2006	- Stato di avanzamento della progettazione in riferimento ai tre PISL e riorientamento del lavoro. - Definizione di una proposta metodologica con relativo cronoprogramma per le attività.	Personale amministrativo <u>Lavoro, Orientamento e Formazione/ Ufficio per lo sviluppo economico:</u> Maurizio Florio, Elisabetta Bergamasco, Fabrizio Barbiero. <u>Urbanistica edilizia:</u> Giorgio Marcon, Cristina Cavalieri, Daniela Grogardi, Angelica Ciocchetti, Paola Virano, Rosa Gilardi. <u>Edilizia residenziale/Settore periferie:</u> Susanna Canestri, Giovanni Magnano, Gianfranco Presutti. <u>Infrastrutture/Urbanizzazioni:</u> Giuseppe Serra. <u>Staff Ass. Dealessandri:</u> Gianni Rossetti. <u>Ambiente e verde:</u> Gabriele Bovo <u>Urbanistica commerciale:</u> Valter Cavallaro, Mattea Corsaro. Società di consulenza ATC Project – Carlo Novarino, Laura Einaudi, Francesco Sagoleo, Umberto Francone. Ires Piemonte – Giulio Givone, Maurizio
--------------------------------	-------------------	---------------------------------------------------------------------------------------------------------------------------------------------------------------------------------------------------	---------------------------------------------------------------------------------------------------------------------------------------------------------------------------------------------------------------------------------------------------------------------------------------------------------------------------------------------------------------------------------------------------------------------------------------------------------------------------------------------------------------------------------------------------------------------------------------------------------------------------------------------------------------------------------------------------------------------------------------------------------------------------------------------------------------------------

			Maggi, Giorgio Salza.
--	--	--	-----------------------

Maggio 2006

/	/	/	/
---	---	---	---

Giugno 2006

/	/	/	/
---	---	---	---

Luglio 2006

TERZA CABINA DI REGIA	13/07/2006	<ul style="list-style-type: none"> - Descrizione dello stato di avanzamento della progettazione. - Riflessione sulle principali criticità ancora presenti, in riferimento ad ogni PISL. - Adozione di una visione comune in merito ad ogni PISL. - Confronto pubblico. 	<p>Personale amministrativo</p> <p><u>Lavoro, Orientamento e Formazione/ Ufficio per lo sviluppo economico:</u> Maurizio Florio, Elisabetta Bergamasco, Fabrizio Barbiero, Dario Rinaudo.</p> <p><u>Lavoro, Orientamento e Formazione/Formazione:</u> Giuseppe Povero, Guido Gulino</p> <p><u>Promozione della Città:</u> Vittoria Girardi, Cristina Calandra</p> <p><u>Vice Gabinetto del Sindaco/Sistema bibliotecario:</u> Paolo Messina</p> <p><u>Vice Gabinetto del Sindaco/Musei:</u> Daniele Lupo Jallà</p> <p><u>Consigliere Comunale:</u> Francesco Salinas</p> <p><u>Commercio/Urbanistica commerciale:</u> Valter Cavallaro, Mattea Corsaro.</p> <p><u>Urbanistica:</u> Francesca Cappelletto, Camilla Casati, Anna Petruzzi, Vincenza Meloni, Giorgio Marcon, Angelica Ciocchetti, Paola Virano, Rosa Gilardi, Cristina Cavalieri.</p> <p><u>Edilizia residenziale/Settore periferie:</u> Susanna Canestri, Giovanni Magnano, Mario Gallo, Aldo Isnardi</p> <p><u>Vice DG Servizi Tecnici/Grandi opere del verde:</u> Riccardo Guala, Paolo Miglietta, Piergiorgio Amerio</p> <p><u>Infrastrutture:</u> Loris Forgia</p> <p><u>Ambiente e verde:</u> Giuseppe Fogliato</p> <p><u>Politiche Giovanili:</u> Carlotta Pavarin, Francesco Vignola, Daniela Rubin Saglia, Giuseppe Nota, Cristiana Quirico</p> <p><u>Patrimonio:</u> Giovanni Maffiotto, Antonino Calvano, Aldo Elia, Mariagrazia Pedrotti, Dario Sardi</p> <p><u>Assessore</u> Roberto Tricarico</p> <p><u>Staff assessore</u> Dealessandri: Gianni Rossetti, Barbara Graglia</p> <p><u>Staff Assessore</u> Borgione: Arianna Fusero</p> <p><u>Staff Assessore</u> Montabone: Giovanni Ventura</p>
------------------------------	-------------------	------------------------------------------------------------------------------------------------------------------------------------------------------------------------------------------------------------------------------------------------------------------------------------------------------------------	-----------------------------------------------------------------------------------------------------------------------------------------------------------------------------------------------------------------------------------------------------------------------------------------------------------------------------------------------------------------------------------------------------------------------------------------------------------------------------------------------------------------------------------------------------------------------------------------------------------------------------------------------------------------------------------------------------------------------------------------------------------------------------------------------------------------------------------------------------------------------------------------------------------------------------------------------------------------------------------------------------------------------------------------------------------------------------------------------------------------------------------------------------------------------------------------------------------------------------------------------------------------------------------------------------------------------------------------------------------------------------------------------------------------------------------------------------------------------------------------------------------------------------------------------------------------------------------------------------------------------------------------------------------------------------------

			Società di consulenza ATC Project – Carlo Novarino, Laura Einaudi, Francesco Sagoleo, Umberto Franconi, Mario Torre Ires Piemonte – Maurizio Maggi, Alfredo Mela
--	--	--	-------------------------------------------------------------------------------------------------------------------------------------------------------------------------------

Agosto 2006

/	/	/	/
---	---	---	---

Settembre 2006

/	/	/	/
---	---	---	---

Ottobre 2006

/	/	/	/
---	---	---	---

PISL Barriera di Milano/Borgata Tesso

RIUNIONE	DATA	TEMA	PARTECIPANTI (Divisioni)
----------	------	------	--------------------------

Gennaio 2006

SOPRALLUOGO DOCKS DORA	31/01/2006	- Osservazione diretta della zona interessata da un punto di vista urbanistico.	Personale amministrativo <u>Lavoro, Orientamento e Formazione/ Ufficio per lo sviluppo economico:</u> Maurizio Florio, Elisabetta Bergamasco, Fabrizio Barbiero <u>Urbanistica edilizia:</u> Angelica Ciocchetti, Giorgio Marcon, Cristina Cavalieri. <u>Infrastrutture:</u> Filippo Orsini, Ferruccio Capitani. <u>Edilizia residenziale /Periferie:</u> Aldo Isnardi. Società di consulenza ATC Project – Carlo Novarino, Laura Einaudi, Francesco Sagoleo. Ires Piemonte: Giulio Givone.
-----------------------------------	-------------------	---------------------------------------------------------------------------------	-----------------------------------------------------------------------------------------------------------------------------------------------------------------------------------------------------------------------------------------------------------------------------------------------------------------------------------------------------------------------------------------------------------------------------------------------------------------------------------------------------------------------------------

Febbraio 2006

SOPRALLUOGO BORGATA TESSO	07/02 /2006	- Osservazione diretta della zona interessata da un punto di vista urbanistico.	Personale amministrativo <u>Lavoro, Orientamento e Formazione/ Ufficio per lo sviluppo economico:</u> Maurizio Florio, Elisabetta Bergamasco, Fabrizio Barbiero <u>Urbanistica edilizia:</u> Angelica Ciocchetti, Giorgio Marcon, Cristina Cavalieri. <u>Infrastrutture:</u> Filippo Orsini, Ferruccio Capitani. <u>Edilizia residenziale /Periferie:</u> Aldo Isnardi. <u>Circoscrizione 5:</u> Paola Berzano Società di consulenza ATC Project – Carlo Novarino, Laura Einaudi, Francesco Sagoleo. Ires Piemonte: Giulio Givone.
TAVOLO PISL BORGATA TESSO	21/02 /2006	- Situazione urbanistica dell'area - viabilità e parcheggi (riferimento a: Spina Reale, Via Stradella, Corso Brin); - Riflessione sulla possibile vocazione dell'area.	Personale amministrativo <u>Lavoro, Orientamento e Formazione/ Ufficio per lo sviluppo economico:</u> Maurizio Florio, Elisabetta Bergamasco, Fabrizio Barbiero <u>Urbanistica edilizia:</u> Angelica Ciocchetti, Cristina Cavalieri, Paola Virano, Gamboni Giuseppina. <u>Infrastrutture:</u> Filippo Orsini, Ferruccio Capitani. <u>Edilizia residenziale /Periferie:</u> Aldo Isnardi. <u>Commercio /Urbanistica commerciale:</u> Mattea Corsaro. <u>Rappresentanti Circoscrizione 5:</u> Paola Berzano, Davide Tabor, Roberto Orlandini. Società di consulenza ATC Project – Carlo Novarino, Laura

			Einaudi, Francesco Sagoleo.
TAVOLO SCUOLA BORGATA TESSO	28/02 /2006	<ul style="list-style-type: none"> - Riflessione sulle attività e sul ruolo della "Scuola Arte e Mestieri" all'interno del contesto socio-economico di Borgata Tesso - individuazione concertata delle tematiche salienti correlate alla valorizzazione del quartiere. 	Personale amministrativo <u>Lavoro, Orientamento e Formazione/ Ufficio per lo sviluppo economico:</u> Fabrizio Barbiero <u>Rappresentanti della Circoscrizione 5:</u> Paola Berzano. Società di consulenza ATC Project –Laura Einaudi, Francesco Sagoleo. Altri attori interessati Scuola "Arti e mestieri": Attilio Bandone.

Marzo 2006

INCONTRO DOCKS DORA/PRIVATI	09/03 /2006	-Discussione sul "Piano Mercati"	Società di consulenza ATC Project –Laura Einaudi, Francesco Sagoleo.
TAVOLO PISL BORGATA TESSO	14/03 /2006	<ul style="list-style-type: none"> - Descrizione intervento in atto nelle Ex-Officine Savigliano e dibattito; - Riflessione sulla realtà imprenditoriale dell'area; - Confronto sul mondo dell'associazionismo giovanile nell'area del PISL. 	Personale amministrativo <u>Lavoro, Orientamento e Formazione/ Ufficio per lo sviluppo economico:</u> Maurizio Florio, Elisabetta Bergamasco, Fabrizio Barbiero <u>Infrastrutture:</u> Filippo Orsini. <u>Edilizia residenziale /Periferie:</u> Aldo Isnardi. <u>Commercio /Urbanistica commerciale:</u> Mattea Corsaro. <u>Urbanistica edilizia:</u> Paola Virano, Giorgio Marcon. <u>Cultura e Politiche Giovanili:</u> Umberto Forno, Matteo Bagnasco. <u>Rappresentanti Circ. 5:</u> Paola Berzano, Architetto Calvi. Società di consulenza ATC Project – Laura Einaudi, Francesco Sagoleo. IRES Piemonte – Giulio Givone Altri attori interessati: <u>Società Snos:</u> Arch. Quaranta. <u>Staff Café Neruda:</u> Roberto Allotta, Fabrizio Bobbione, Fabrizio Florio.
INCONTRO DOCKS DORA/PRIVATI	23/03 /2006	-Confronto sulla realtà delle attività commerciali	Società di consulenza ATC Project –Laura Einaudi, Francesco Sagoleo. Altri attori: Privati e Commercianti operanti nell'area Docks Dora
PARTECIPAZIONE AL "TAVOLO	27/03 /2006	- Confronto pubblico sulla	Personale amministrativo <u>Lavoro, Orientamento e Formazione/</u>

SOCIALE” DI BARRIERA DI MILANO		futura destinazione dei locali “Ex Incet “.	<u>Ufficio per lo sviluppo economico:</u> Maurizio Florio, Fabrizio Barbiero <u>Commercio /Urbanistica commerciale:</u> Mattea Corsaro. <u>Cultura e Politiche Giovanili:</u> Umberto Forno. <u>Rappresentanti Circ. 6:</u> Fabrizio Pezzana, Cristina Govor, Sadjia Bendon, Patrizia Ballardini. Società di consulenza ATC Project – Laura Einaudi, Umberto Franconi. IRES Piemonte – Giorgio Salza. Altri attori interessati: <u>Tavolo Sociale di Barriera di Milano</u> <u>Stura TV:</u> Alessandra Monconi. <u>Cooperativa Progest:</u> Tosco Maresa, Grosso Cristina. <u>Teatro Carillon :</u> Mauro Della Rocca <u>Casa di carità Arti e Mestieri :</u> Fabrizio Grigoletto. <u>ASD Centrocampo:</u> Patrizia Pucci. <u>Scuola elementare “Pestalozzi”:</u> Nunzia Del Vento.
-----------------------------------------------	--	---------------------------------------------------	----------------------------------------------------------------------------------------------------------------------------------------------------------------------------------------------------------------------------------------------------------------------------------------------------------------------------------------------------------------------------------------------------------------------------------------------------------------------------------------------------------------------------------------------------------------------------------------------------------------------------------------------------------------------------------------------------------------------------------------------------------------------------------------------------------------------------------------------

Aprile 2006

/	/	/	/
---	---	---	---

Maggio 2006

INCONTRO TAVOLO SOCIALE	08/05 /2006	-Approfondimento sulla futura destinazione dell’edificio Ex- Incet; - Dibattito pubblico	Personale amministrativo <u>Lavoro, Orientamento e Formazione/</u> <u>Ufficio per lo sviluppo economico:</u> Maurizio Florio, Elisabetta Bergamasco, Fabrizio Barbiero <u>Edilizia residenziale:</u> Cristina Cavalieri, Aldo Isnardi, Anna Petruzzi <u>Urbanistica:</u> Di Miceli Graziella, Barbara Bersia, Mauro Caser, Giuseppina Bologna. <u>Gioventù:</u> Umberto Forno <u>Vice DG Servizi Tecnici:</u> Susanna Aimone, Massimo Peirone. <u>Rappresentanti Circostrizione 6:</u> Fabrizio Pezzana, Patrizia Ballardini. Società di consulenza ATC Project – Carlo Novarino, Laura Einaudi, Francesco Sagoleo. Altri attori interessati: <u>Tavolo Sociale di Barriera di Milano</u>
INCONTRO TAVOLO SOCIALE	18/05 /2006	-Approfondimento sulla futura	Personale amministrativo <u>Lavoro, Orientamento e Formazione/</u>

		destinazione dell'edificio Ex-Incet; - Dibattito pubblico	<u>Ufficio per lo sviluppo economico</u> : Fabrizio Barbiero <u>Edilizia residenziale</u> : Aldo Isnardi <u>Servizi Sociali</u> : Marina Busso. Società di consulenza ATC Project – Laura Einaudi Altri attori interessati : <i>Tavolo Sociale di Barriera di Milano</i>
INCONTRO ATC PROJECT/ VAIRANO	25/05 /2006	-Incontro con i progettisti dell'area Docks Dora per confrontarsi sull'intervento privato nell'area	Società di consulenza ATC Project – Laura Einaudi Altri attori interessati : Progettisti Docks Dora: Dott. Arch. Vairano
TAVOLO PISL BARRIERA DI MILANO	29/05 /2006	-Approfondimento sulla futura destinazione dell'edificio Ex-Incet - Adozione di una visione comune in merito alla futura destinazione dell'edificio	Personale amministrativo <u>Lavoro, Orientamento e Formazione/ Ufficio per lo sviluppo economico</u> : Maurizio Florio <u>Patrimonio</u> : Giovanni Oggioni, Dario Sardi Società di consulenza ATC Project – Laura Einaudi Altri attori interessati : <i>Tavolo Sociale di Barriera di Milano</i>

Giugno 2006

TAVOLO PISL BARRIERA DI MILANO/ BORGATA TESSO	15/06 /2006	-Riflessione e dibattito sull'avanzamento delle idee progettuali sull'area del "fuso" di Borgata Tesso - Approfondimento sulle azioni materiali relative alla viabilità e ai parcheggi; - definizione azioni immateriali, legate all'identità storica del quartiere	Personale amministrativo <u>Lavoro, Orientamento e Formazione/ Ufficio per lo sviluppo economico</u> : Elisabetta Bergamasco, Fabrizio Barbiero. <u>Urbanistica</u> : Cristina Cavaliere <u>Infrastrutture</u> : Filippo Orsini <u>Rappresentanti Circoscrizione 5</u> : Paola Berzano. Società di consulenza ATC Project – Carlo Novarino, Laura Einaudi IRES – Giulio Givone
TAVOLO PISL BARRIERA DI MILANO/BORGATA TESSO	22/06 /2006	-Approfondimento sul tema "parcheggi".	Personale amministrativo <u>Lavoro, Orientamento e Formazione/ Ufficio per lo sviluppo economico</u> : Maurizio Florio, Fabrizio Barbiero. <u>Infrastrutture</u> : Roberto Bertasio, Filippo Orsini Società di consulenza ATC Project – Carlo Novarino, Laura Einaudi
TAVOLO PISL BARRIERA DI	27/06 /2006	- Riflessione sullo stato dell'arte	Personale amministrativo <u>Lavoro, Orientamento e Formazione/</u>

MILANO/BORGATA TESSO		della progettazione, relativa all'area di Borgata Tesso (azioni materiali e immateriali)	Ufficio per lo sviluppo economico: Fabrizio Barbiero. <u>Urbanistica:</u> Giorgio Marcon, Barbara Bersia <u>Circoscrizione 5:</u> Roberto Orlandini, Davide Tabor Società di consulenza ATC Project –Laura Einaudi, Umberto Franconi
-------------------------	--	---------------------------------------------------------------------------------------------------------	---------------------------------------------------------------------------------------------------------------------------------------------------------------------------------------------------------------------------------------------------------------------

Luglio 2006

INCONTRO CON IL PRESIDENTE DELLA CIRCOSCRIZIONE 6	06/07/2006	-Presentazione dell'avanzamento della progettazione in merito al PISL, area Barriera di Milano.	Personale amministrativo <u>Lavoro, Orientamento e Formazione/</u> <u>Ufficio per lo sviluppo economico:</u> Maurizio Florio, Fabrizio Barbiero. <u>Urbanistica:</u> Giorgio Marcon <u>Rappresentanti Circoscrizione 6:</u> Luigi Malaroda (presidente), Nunzia Del Vento, Riccardi Michele. Società di consulenza ATC-Project – Laura Einaudi, Umberto Francone
INCONTRO CON IL PRESIDENTE DELLA CIRCOSCRIZIONE V	10/07 /2006	- Presentazione delle linee-guida progettuali relative all'area di Borgata Tesso al Presidente della Circoscrizione - Confronto.	Personale amministrativo <u>Lavoro, Orientamento e Formazione/</u> <u>Ufficio per lo sviluppo economico:</u> Maurizio Florio, Elisabetta Bergamasco. <u>Infrastrutture:</u> Ferruccio Capitani <u>Rappresentanti Circoscrizione 5:</u> Pierpaolo Maza (Presidente) , Armando Monticone, Buda Vincenzo, Domenico Carbotta, Paola Berzano. Società di consulenza ATC-Project – Laura Einaudi IRES – Alfredo Mela

Agosto 2006

/	/	/	/
---	---	---	---

Settembre 2006

TAVOLO PISL BARRIERA DI MILANO/ BORGATA TESSO	06/09/2006	-Definizione interventi di strumentazione urbanistica sull'area del "fuso" di Borgata Tesso.	Personale amministrativo <u>Lavoro, Orientamento e Formazione/</u> <u>Ufficio per lo sviluppo economico:</u> Elisabetta Bergamasco, Fabrizio Barbiero <u>Urbanistica/Strumentazione:</u> Rosa Adalgisa Gilardi, Barbare Bersia <u>Edilizia Residenziale:</u> Giovanni Magnano Società di consulenza ATC-Project – Laura Einaudi
TAVOLO SOCIALE BARRIERA DI MILANO	18/09/2006	- Presentazione degli ultimi avanzamenti nella progettazione alla presenza	Personale amministrativo <u>Lavoro, Orientamento e Formazione/</u> <u>Ufficio per lo sviluppo economico:</u> Fabrizio Barbiero, Elisabetta Bergamasco <u>Edilizia Residenziale:</u> Giovanni Magnano

		dell'Assessore Ilda Curti	Assessore per l'integrazione: Ilda Curti <u>Staff Assessore Curti</u> : Carlo Massucco Società di consulenza ATC-Project – Laura Einaudi Altri attori interessati: <i>Tavolo Sociale di Barriera di Milano</i>
--	--	---------------------------	-------------------------------------------------------------------------------------------------------------------------------------------------------------------------------------------------------------------------------------------------

Ottobre 2006

/	/	/	/
---	---	---	---

INCONTRI TEMATICI

RIUNIONE	DATA	TEMA	PARTECIPANTI (Divisioni)
----------	------	------	--------------------------

Gennaio 2006

/	/	/	/
---	---	---	---

Febbraio 2006

/	/	/	/
---	---	---	---

Marzo 2006

INCONTRO DI COORDINAMENTO PER TUTTI I PISL	01-02/03/2006	<p>-Coordinamento delle attività di studio e di ricerca finora portate avanti e discussione sull'avanzamento dei lavori.</p> <p>-Presentazione per ogni PISL delle idee progettuali identificate dalle due società di consulenza che si occupano della redazione dello studio di fattibilità e discussione delle stesse.</p>	<p>Personale amministrativo <u>Lavoro, Orientamento e Formazione/ Ufficio per lo sviluppo economico:</u> Maurizio Florio, Elisabetta Bergamasco, Fabrizio Barbiero.</p> <p><u>Urbanistica edilizia:</u> Giorgio Marcon.</p> <p>Società di consulenza ATC Project – Carlo Novarino, Laura Einaudi, Francesco Sagoleo. Ires Piemonte – Giulio Givone.</p>
INCONTRO DI COORDINAMENTO PER TUTTI I PISL E INCONTRO SUL COMMERCIO	30/03/2006	<p>-Discussione sullo stato delle attività di ricerca per ogni PISL - Descrizione dei metodi di lavoro delle due società di Consulenza, nonché richiesta cronoprogramma indicativo delle prossime attività di studio</p> <p>-Dibattito sul commercio a Borgata tesso.</p>	<p>Personale amministrativo <u>Lavoro, Orientamento e Formazione/ Ufficio per lo sviluppo economico:</u> Maurizio Florio, Elisabetta Bergamasco, Fabrizio Barbiero,</p> <p><u>Urbanistica edilizia:</u> Giorgio Marcon.</p> <p><u>Urbanistica commerciale:</u> Valter Cavallaro, Matteo Corsaro.</p> <p>Società di consulenza ATC Project – Carlo Novarino, Laura Einaudi, Francesco Sagoleo. Ires Piemonte – Maurizio Maggi, Giulio Givone, Giorgio Salza.</p>

Aprile 2006

/	/	/	/
---	---	---	---

Maggio 2006

/	/	/	/
---	---	---	---

Giugno 2006

INCONTRO CON LA DIVISIONE INFRASTRUTTURE	06/06/2006	- Incontro in materia di viabilità e infrastrutture relativo a tutti i PISL	Personale amministrativo <u>Lavoro, Orientamento e Formazione/ Ufficio per lo sviluppo economico:</u> Maurizio Florio, Fabrizio Barbiero <u>Infrastrutture e viabilità:</u> Roberto Bertasio, Biagio Burdizzo, Alessandro Faraggiana, Giuseppe Serra. Società di consulenza ATC: Laura Einaudi, Carlo Novarino
INCONTRO CON LA DIVISIONE COMMERCIO	08/06/2006	- Incontro in materia di politiche di promozione del commercio relativo a tutti i PISL	Personale amministrativo <u>Lavoro, Orientamento e Formazione/ Ufficio per lo sviluppo economico:</u> Fabrizio Barbiero <u>Urbanistica Commerciale:</u> Valter Cavallaro Società di consulenza ATC: Laura Einaudi, Umberto Franconi
INCONTRO DI COORDINAMENTO IRES/ATC PROJET	09/06/2006	-Incontro di coordinamento e di ripartizione del lavoro fra le due agenzie di consulenza	Società di consulenza ATC: Laura Einaudi, Umberto Franconi Ires Piemonte – Maurizio Maggi, Giulio Givone, Giorgio Salza.
INCONTRO SULLE POLITICHE IMPRENDITORIALI	27/06/2006	- Incontro in materia di politiche imprenditoriali relativo a tutti i PISL	Personale amministrativo <u>Lavoro, Orientamento e Formazione:</u> Fabrizio Barbiero, Elio Gaveglio, Giovanni Rossetti <u>Politiche Giovanili:</u> Cristina Quirico, Daniele De Leonardis Società di consulenza: ATC: Laura Einaudi, Umberto Franconi, Carlo Novarino
INCONTRO SULLE MISURE DI PROMOZIONE TERRITORIALE	29/06/2006	-Incontro in materia di promozione territoriale relativo a tutti i PISL	Personale amministrativo <u>Lavoro, Orientamento e Formazione/ Ufficio per lo sviluppo economico:</u> Elisabetta Bergamasco, Fabrizio Barbiero <u>Turismo:</u> Cristina Calandra, Vittoria Gilardi Società di consulenza ATC: Laura Einaudi, Umberto Franconi
INCONTRO SULLE POLITICHE ATTIVE DEL LAVORO	30/06/2006	-Incontro in materia di attive del lavoro relativo a tutti i PISL	Personale amministrativo <u>Lavoro, Orientamento e Formazione:</u> Fabrizio Barbiero, Elisabetta Bergamasco, Barbara Graglia, Giovanni Rossetti, Giuseppe Povero Società di consulenza ATC: Laura Einaudi, Umberto Franconi, Carlo Novarino

Luglio 2006

INCONTRO SULLE MISURE DI SOSTEGNO ALLE IMPRESE CON IL SETTORE POLITICHE GIOVANILI	05/07/2006	-Incontro in materia di iniziative di promozione imprenditoriale, indirizzata ai giovani.	Personale amministrativo <u>Lavoro, Orientamento e Formazione:</u> Fabrizio Barbiero, Elisabetta Bergamasco <u>Politiche Giovanili:</u> Alberto Ritucci, Cristiana Quirico Società di consulenza ATC: Laura Einaudi, Umberto Franconi, Carlo Novarino
INCONTRO SULLE POLITICHE ATTIVE DEL LAVORO	10/07/2006	-Incontro in materia di politiche attive del lavoro, relative a tutti PISL.	Personale amministrativo <u>Lavoro, Orientamento e Formazione:</u> Fabrizio Barbiero, Elisabetta Bergamasco, Barbara Graglia, Giovanni Rossetti, Giuseppe Povero Società di consulenza ATC: Laura Einaudi, Umberto Franconi, Carlo Novarino

INCONTRO IN PREPARAZIONE ALLA CABINA DI REGIA	11/07/2006	-Confronto fra Ufficio per lo sviluppo economico e progettisti ATC e IRES	Personale amministrativo <u>Lavoro, Orientamento e Formazione:</u> Maurizio Florio, Elisabetta Bergamasco, Fabrizio Barbiero <u>Edilizia Residenziale:</u> Giovanni Magnano Società di consulenza ATC: Laura Einaudi, Umberto Franconi, Carlo Novarino, Mario Torre, Giuseppe Sagoleo IRES: Giorgio Salza
INCONTRO DI COORDINAMENTO CON GLI ASSESSORI	12/07/2006	-Confronto sulle tematiche più rilevanti in riferimento ai tre Pisl	Personale amministrativo <u>Lavoro, Orientamento e Formazione:</u> Elisabetta Bergamasco Giunta Comunale <u>Assessore</u> Mario Viano <u>Assessore</u> Tom Dealessandri <u>Assessore</u> Roberto Tricarico <u>Assessore</u> Elda Tessore
INCONTRO CON L'ASSESSORE ILDA CURTI	14/07/2006	-Stato avanzamento lavori dei tre Pisl, con approfondimenti sulle modalità di acquisizione e sull'eventuale destinazione dell'Ospedale Omeopatico	Personale amministrativo <u>Lavoro, Orientamento e Formazione:</u> Maurizio Florio, Fabrizio Barbiero <u>Circoscrizione VIII:</u> Mario Cornelio, Francesco Rivarelli <u>Servizi Sociali:</u> Monica Lo Cascio, Arianna Fusero Giunta Comunale <u>Assessore</u> Ilda Curti <u>Assessore</u> Mario Viano <u>Assessore</u> Marco Borgione <u>Assessore</u> Marta Levi

Agosto 2006

INCONTRO DI COORDINAMENTO/	18/08/2006	-Definizione degli interventi materiali	Personale amministrativo: <u>Lavoro, Orientamento e Formazione:</u>
----------------------------	------------	-----------------------------------------	-------------------------------------------------------------------------------

URBANISTICA E VIABILITÀ		di natura urbanistica e sulla viabilità, relativi ad ogni PISL	Fabrizio Barbiero <u>Ambiente e verde</u> : Gabriele Bovo Società di consulenza ATC: Laura Einaudi
-------------------------	--	----------------------------------------------------------------	--------------------------------------------------------------------------------------------------------------------

Settembre 2006

INCONTRO CON I SERVIZI SOCIALI	06/09/2006	-Approfondimento sugli ambiti di interesse del settore servizi sociali, in riferimento ad ogni PISL	Personale amministrativo: <u>Lavoro, Orientamento e Formazione</u> : Elisabetta Bergamasco, Fabrizio Barbiero. <u>Edilizia Residenziale</u> : Giovanni Magnano <u>Servizi Sociali</u> : Rita Turino
INCONTRO CON L'ASSESSORE PER L'INTEGRAZIONE ILDA CURTI (1)	07/09/2006	-Presentazione stato dell'arte della progettazione relativa ai tre PISL e discussione in merito.	Personale amministrativo: <u>Lavoro, Orientamento e Formazione</u> : Maurizio Florio, Elisabetta Bergamasco, Fabrizio Barbiero <u>Edilizia Residenziale</u> : Giovanni Magnano, Gianfranco Presutti <u>Turismo/Promozione territoriale</u> : Cristina Calandra <u>Urbanistica</u> : Giorgio Marcon Ass. all'integrazione: Ilda Curti <u>Staff Assessore Curti</u> : Carlo Massucco <u>Staff Assessore Dealessandri</u> : Gianni Rossetti
INCONTRO DI COORDINAMENTO	08/09/2006	-Discussione sugli elementi di criticità rilevati rispetto allo stato dell'arte della progettazione, relativa ai tre PISL	Personale amministrativo: <u>Lavoro, Orientamento e Formazione</u> : Maurizio Florio, Elisabetta Bergamasco, Fabrizio Barbiero <u>Staff Assessore Dealessandri</u> : Gianni Rossetti Società di consulenza ATC: Laura Einaudi, Francesco Sagoleo, Umberto Francone
INCONTRO CON L'ASSESSORE PER L'INTEGRAZIONE ILDA CURTI (2)	13/09/2006	-Presentazione stato dell'arte della progettazione relativa ai tre PISL e discussione in merito.	Personale amministrativo: <u>Lavoro, Orientamento e Formazione</u> : Maurizio Florio, Elisabetta Bergamasco, Fabrizio Barbiero <u>Edilizia Residenziale</u> : Giovanni Magnano, Gianfranco Presutti <u>Turismo/Promozione territoriale</u> : Cristina Calandra <u>Urbanistica</u> : Giorgio Marcon Ass. all'integrazione: Ilda Curti <u>Staff Assessore Curti</u> : Carlo Massucco <u>Staff Assessore Dealessandri</u> : Gianni Rossetti Società di consulenza ATC: Laura Einaudi, Umberto Francone

Ottobre 2006

TAVOLO DI COORDINAMENTO CONCLUSIVO (1)	05/10/2006	-Definizione conclusiva linee progettuali e	Personale amministrativo: <u>Lavoro, Orientamento e Formazione</u> : Maurizio Florio, Elisabetta Bergamasco,
----------------------------------------	------------	---------------------------------------------	------------------------------------------------------------------------------------------------------------------------

		confronto sullo stato dell'arte della redazione dello studio di fattibilità per ogni PISL	<p>Fabrizio Barbiero <u>Edilizia Residenziale</u>: Giovanni Magnano, Gianfranco Presutti <u>Urbanistica</u>: Giorgio Marcon <u>Staff Assessore Dealessandri</u>: Gianni Rossetti</p> <p>Società di consulenza ATC: Carlo Novarino, Laura Einaudi, Umberto Frantone, Francesco Sagoleo IRES: Giorgio Salza</p>
TAVOLO DI COORDINAMENTO CONCLUSIVO (2)	09/10/2006	-Definizione conclusiva linee progettuali e confronto sullo stato dell'arte della redazione dello studio di fattibilità per ogni PISL	<p>Personale amministrativo: <u>Lavoro, Orientamento e Formazione</u>: Maurizio Florio, Elisabetta Bergamasco, Fabrizio Barbiero <u>Edilizia Residenziale</u>: Giovanni Magnano, Gianfranco Presutti <u>Urbanistica</u>: Giorgio Marcon <u>Staff Assessore Dealessandri</u>: Gianni Rossetti</p> <p>Società di consulenza ATC: Laura Einaudi, Umberto Frantone, Francesco Sagoleo Ires Piemonte: Giulio Givone, Alfredo Mela</p>

Allegato

Programmi Integrati di Sviluppo Locale

ORGANIGRAMMA DI LAVORO DEI TAVOLI

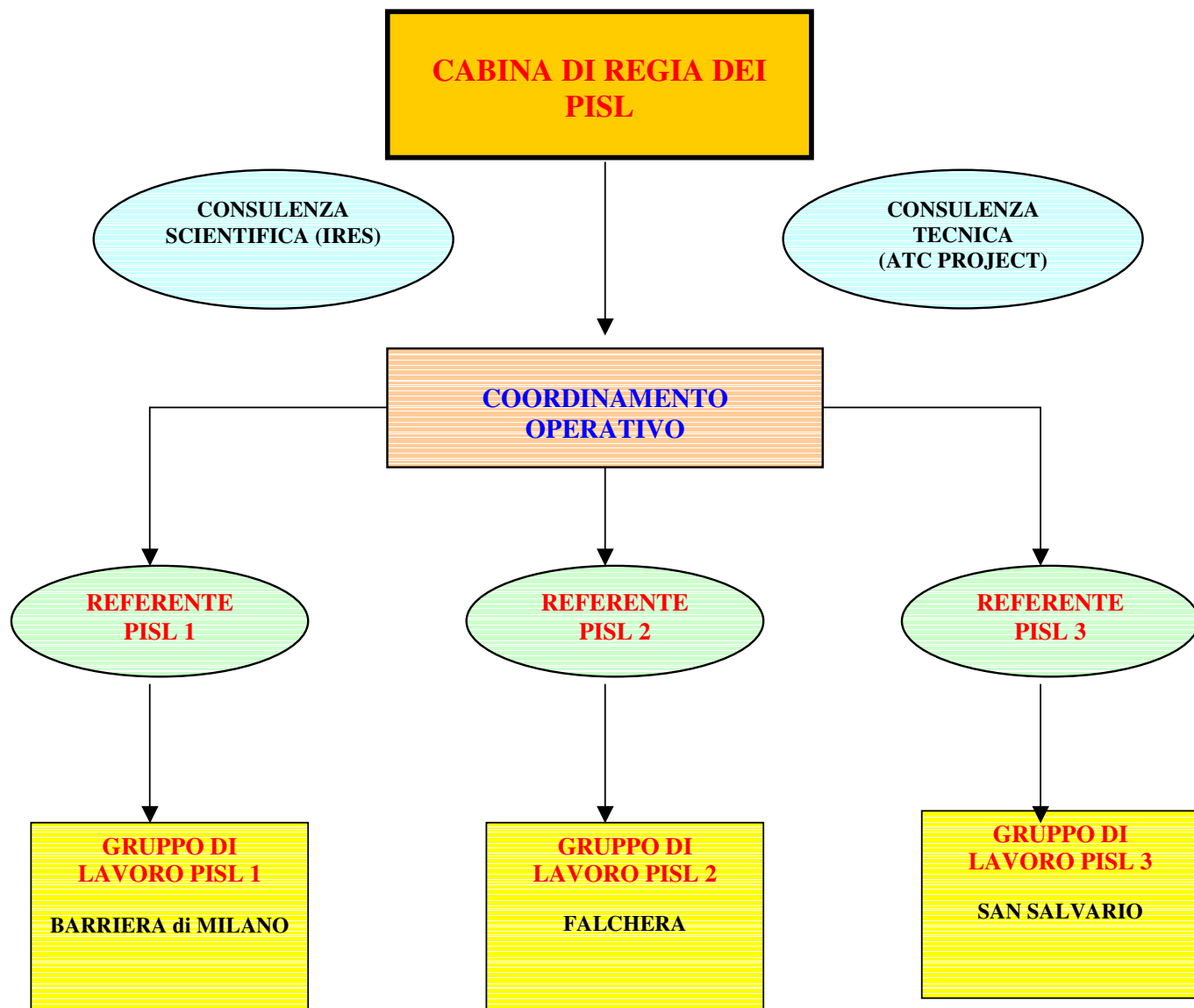

I COMPONENTI DEI TAVOLI

I) CABINA DI REGIA

Compiti:

- Individua e indica la metodologia di lavoro
- Mantiene il collegamento con la parte politica
- Monitora e approva lo stato di avanzamento degli studi

Componenti:

1. Coordinamento generale dei Pisl
2. Settore Periferie
3. Urban
4. Atc
5. Finpiemonte
6. Ires

II) COORDINAMENTO GENERALE DEI PISL

Compiti:

- coordinamento organizzativo
- coordinamento amministrativo
- coordinamento tecnico

Componenti:

1. Settore Sportello Imprese (gestione organizzativa ed amministrativa)
2. Settore Sportello Imprese + Settore Urbanistica (coordinamento tecnico)

III) CONSULENZA SCIENTIFICA

Compiti:

- Rispetto alla “**Cabina di regia**”: definizione di un modello di lavoro per la definizione dei fabbisogni territoriali.
- Nell’ambito dei “**gruppi di lavoro**”: supporto all’individuazione degli interventi da proporre sui territori oggetto dei PISL, valutazione di pertinenza tra bisogni e risultati attesi.

Componenti:

1. IRES

IV) REFERENTE PISL

Compiti:

- Coordinamento organizzativo del gruppo di lavoro
- Guida alla redazione del programma

Componenti:

1. Settore Sportello Imprese
2. Settore Urbanistica

V) GRUPPO DI LAVORO PISL

Compiti:

- Definizione e attuazione del programma di lavoro,
- Redazione del programma integrato di sviluppo locale

Componenti:

